

ANEXOS

ÍNDICE ANEXOS

	<i>Páginas</i>
1. ESTADÍSTICAS DE GESTIÓN	319
1.1. Personal funcionario a 31/12/07 por grupos y centros	321
1.2. Personal funcionario a 31/12/2007 por nivel y grupo	321
1.3. Acciones de formación interna/continua. Actividades de formación interna organizadas por el IMSERSO	322
Actividades de formación interna organizadas por otras Entidades	325
1.4. Actividades de la Unidad de Salud Laboral durante 2007.....	329
1.5. PNC de Jubilación de la Seguridad Social: Resumen de la gestión por Comunidades Autónomas. Año 2007	331
1.6. PNC de Invalidez de la Seguridad Social: Resumen de la gestión por Comunidades Autónomas. Año 2007	332
1.7. PNC de Jubilación e Invalidez de la Seguridad Social: Resumen nacional de la gestión por Comunidades Autónomas. Año 2007	333
1.8. PNC de Jubilación e Invalidez: Revisión anual	334
1.8.1. Ficheros de Prestaciones. Cruces realizados y datos de situaciones a revisar	335
1.9. PNC de la Seguridad Social. Evolución del número de pensiones, de importes brutos y de pensión media	336
1.10. Prestaciones LISMI. Datos de gestión correspondientes al año 2007 por CC.AA. ..	338
1.11. Prestaciones del Real Decreto 383/1984, de 1 de febrero (LISMI). Evolución de los beneficiarios e importes de nóminas	339
1.12. Subvenciones ONG Régimen General. Personas Mayores. Relación de entidades subvencionadas clasificadas por importe concedido	340
1.13. Subvenciones a Entidades Españolas de Mayores en el Extranjero. 2007	342
1.14. Programas de Turismo y Termalismo para Personas con Discapacidad. Convocatoria 2007.....	349
2. ENTIDADES CON PLAZAS CONCERTADAS	351
2.1. Entidades con plazas concertadas en Centros para Personas Mayores	353
2.2. Entidades con plazas concertadas en Centros para Personas con Discapacidad	354
3. RELACIÓN DE SIGLAS Y SU SIGNIFICADO	355
4. DIRECTORIO DE CENTROS	361

1.

ESTADÍSTICAS DE GESTIÓN

ANEXO 1.1. PERSONAL FUNCIONARIO A 31-12-2007 POR GRUPOS Y CENTROS

PROVINCIA	Grupo A	Grupo B	Grupo C	Grupo D	Grupo E	Total
SS.CC. (MADRID)	56	73	92	126	9	356
CEAPAT (MADRID)			3	3		6
CAR ALCOBENDAS (MADRID)			1			1
CAR VALLECAS (MADRID)			1			1
CRMF MADRID			1			1
CAMF LEGANES (MADRID)		1	1	1		3
CEADAC (MADRID)				3		3
CRMF ALBACETE			1			1
CAMF ALCUESCAR (CÁCERES)			2			2
CRMF SAN FERNANDO (CÁDIZ)			2	2		4
CAMF POZOBLANCO (CÓRDOBA)		1	1	1		3
C. ADAP. Y RECUP. BERGONDO (A CORUÑA)		1		3		4
CER SAN ANDRES DE RABANEDO (LEON)		1	1			2
CAMF GUADALAJARA		3		1		4
CRMF LARDERO (LA RIOJA)			1	2		3
CRMF SALAMANCA			1	2		3
CER SALAMANCA	1		1			2
CAR SEVILLA			1	1		2
CAR VALENCIA		1				1
D.P. CEUTA	1	1	6	9		17
CETI CEUTA			2			2
D.P. MELILLA	1	1	9	8		19
CETI MELILLA		1	2			3
RESIDENCIA MELILLA			2	1		3
TOTAL	59	85	131	163	9	447

ANEXO 1.2. PERSONAL FUNCIONARIO A 31-12-2007 POR NIVEL Y GRUPO

NIVEL	Grupo A	Grupo B	Grupo C	Grupo D	Grupo E
30	5				
29	5				
28	26				
26	13	45	1		
24	6	29	4		
22	4	2	40		
18		9	65	35	
16			8	10	
14			13	35	2
13				30	
12				53	
10					7
Total	59	85	131	163	9

ANEXO 1.3. ACCIONES DE FORMACIÓN INTERNA/CONTINUA ACTIVIDADES DE FORMACIÓN INTERNA ORGANIZADAS POR EL IMSERSO

Nombre Acción Formativa	Lugar Impartición	Fecha inicio	Fecha final	Horas	Funcionarios	Laborales	Total
Jornadas sobre novedades legislativas	León	06/02/2007	08/02/2007	15,00	8,00	26	34
Gestión financiera. Contratación Administrativa de personal laboral	CAD/CAMF Pozoblanco	05/03/2007	08/03/2007	20,00	5,00	14	19
Envejecimiento activo	SS.CC.	12/03/2007	12/03/2007	5,00	3,00	10	13
Portal de Mayores y Redes	SS.CC.	13/03/2007	13/03/2007	5,00	1,00	9	10
Soporte vital básico. Instrumental y desfibrilador semiautomático	SS.CC.	14/03/2007	15/03/2007	10,00	0,00	14	14
Las Org. internacionales: su influencia en las políticas para personas mayores	SS.CC.	16/03/2007	16/03/2007	5,00	7,00	5	12
Institucionalización y dependencia	CAD/CAMF Guadalajara	19/03/2007	22/03/2007	20,00	0,00	21	21
Jornadas gestión de recursos humanos y contratación administrativa en el IMSERSO	CAP/CRMF San Fernando	26/03/2007	29/03/2007	20,00	24,00	2	26
Ofimática presencial : Empleo de la tecnología informática (nivel básico)	CAD/CAMF Pozoblanco	27/03/2007	29/03/2007	15,00	0,00	11	11
La atención a la Dependencia	SS.CC.	29/03/2007	29/03/2007	5,00	15,00	1	16
Atención al ciudadano	SS.CC. Aula 3	10/04/2007	13/04/2007	20,00	5,00	10	15
Ofimática presencial: Windows y Word (nivel inicial)	SS.CC Aula 6	10/04/2007	16/04/2007	25,00	2,00	4	6
Técnicas de restauración en Centros de Acogida a Refugiados. Curso teórico-práctico	CAR Alcobendas	10/04/2007	17/04/2007	15,00	0,00	12	12
Entrenamiento trabajo equipo equipos multiprofesionales de Centros Residenciales	C.F. Nayade	16/04/2007	19/04/2007	30,00	0,00	15	15
La Gestión del Conocimiento	CAP/CRMF Madrid	16/04/2007	20/04/2007	30,00	13,00	12	25
Ofimática presencial : Empleo de la tecnología informática (nivel básico)	CAD/CAMF Pozoblanco	16/04/2007	18/04/2007	15,00	1,00	11	12
Ofimática presencial : Windows y Word (nivel inicial)	SS.CC	17/04/2007	23/04/2007	25,00	1,00	6	7
Lenguaje de signos	CAP/CRMF Lardero	19/04/2007	18/10/2007	30,00	0,00	9	9
Procedimiento de gestión de subvenciones del IMSERSO	SS.CC.	23/04/2007	25/04/2007	15,00	4,00	13	17
Ofimática presencial: Word (nivel avanzado).	SS.CC.	24/04/2007	04/05/2007	30,00	2,00	3	5
Ley de Dependencia	CAD/CAMF Ferrol	30/04/2007	30/04/2007	2,00	0,00	11	11
La Calidad en el Cuidado Integral del Cuidador/a	C.F. Nayade	07/05/2007	10/05/2007	25,00	0,00	21	21
Gestión Procesos: Conceptos Básicos y Diseño Proceso Clave Información IMSERSO	CAP/CRMF Madrid	07/05/2007	11/05/2007	30,00	13,00	12	25
Ofimática presencial: Excel (nivel básico)	SS.CC.	07/05/2007	10/05/2007	20,00	4,00	6	10
Gestión de calidad: Difusión del modelo EFQM	CEADAC	07/05/2007	08/05/2007	10,00	0,00	21	21
Actualización en Técnicas de Cocina	E. Sup. H. Madrid	08/05/2007	11/05/2007	18,00	0,00	15	15
Ofimática PRESENCIAL: Excel (nivel avanzado)	SS.CC Aula 6	16/05/2007	23/05/2007	30,00	2,00	4	6
Prevención de Riesgos Laborales (nivel básico)	CAD/CAMF Ferrol	21/05/2007	25/05/2007	30,00	0,00	20	20
Ofimática presencial : Access (nivel básico)	SS.CC.	24/05/2007	30/05/2007	25,00	1,00	3	4
Inteligencia Emocional	SS.CC.	28/05/2007	31/05/2007	20,00	10,00	11	21
Atención al ciudadano	CAR Madrid	28/05/2007	31/05/2007	20,00	0,00	5	5
Ofimática presencial : Internet	SS.CC.	01/06/2007	01/06/2007	5,00	3,00	5	8
Ofimática presencial : Power Point	SS.CC.	04/06/2007	07/06/2007	20,00	5,00	3	8
Jornadas sobre Normativa en Discapacidad	Melilla	04/06/2007	04/06/2007	3,00	2,00	12	14

anexos - ESTADÍSTICAS DE GESTIÓN

Nombre Acción Formativa	Lugar Impartición	Fecha inicio	Fecha final	Horas	Funcionarios	Laborales	Total
Valoración de la situación de dependencia en el marco de la Ley 39/2006	CEAPAT. MADRID	06/06/2007	07/06/2007	11,00	2,00	15	17
Ley de Dependencia	CAD/CAMF Ferrol	06/06/2007	06/06/2007	2,00	0,00	6	6
Ley de Dependencia	CAD/CAMF Ferrol	07/06/2007	07/06/2007	2,00	0,00	6	6
Ofimática Presencial: Acrobat Profesional Básico	SS.CC.	08/06/2007	12/06/2007	15,00	2,00	6	8
Nuevas técnicas para el afrontamiento de las situaciones de conflicto	SS.CC.	11/06/2007	12/06/2007	11,00	4,00	16	20
Ofimática Presencial: Acrobat Profesional Básico	SS.CC	13/06/2007	18/06/2007	15,00	7,00	5	12
Promoción interna al cuerpo Administrativo de la Administración de la Seguridad Social	SS.CC	13/06/2007	14/06/2007	0,00	11,00	1	12
Prevención del estrés laboral. Técnicas de control	CAD/CAMF Pozoblanco	20/06/2007	22/06/2007	15,00	0,00	19	19
El Estatuto Básico del Empleado Público	LEÓN	20/06/2007	21/06/2007	10,00	22,00	2	24
Ofimática presencial : Agenda Lotus Organizer	SS.CC Aula 6	28/06/2007	28/06/2007	5,00	2,00	6	8
Manutención manual para enfermos discapacitados (Método Dotte)	CAD/CAMF Leganés	02/07/2007	06/07/2007	25,00	0,00	16	16
Manutención manual para enfermos discapacitados (Método DOTTE)	CAP/CRMF S.Fernando	02/07/2007	06/07/2007	25,00	0,00	13	13
Actualización Normativa de la Ley de Dependencia	D. Territorial Melilla	02/07/2007	02/07/2007	3,00	3,00	10	13
Gestión eficaz del tiempo	CAP/CRMF Albacete	09/07/2007	12/07/2007	30,00	0,00	10	10
Gestión del cambio	CAP/CRMF Salamanca	09/07/2007	11/07/2007	12,00	0,00	17	17
Ofimática presencial : Empleo de la tecnología informática (nivel básico)	CAP/CRMF S. Fernando	09/07/2007	11/07/2007	15,00	0,00	14	14
Nutrición y Salud	CAP/CRMF S. Fernando	09/07/2007	10/07/2007	10,00	0,00	11	11
Ley de Dependencia	CAP/CRMF S.Fernando	12/07/2007	12/07/2007	3,00	2,00	41	43
Técnicas modificación conducta aplicadas interacción con usuarios con daño cerebral	CPAP Bergondo	16/07/2007	06/09/2007	10,00	0,00	47	47
La acción protectora de la Ley de Dependencia	SS.CC	17/09/2007	21/09/2007	24,00	8,00	23	31
Ofimática presencial: Windows y Word (nivel inicial)	SS.CC	24/09/2007	28/09/2007	25,00	1,00	8	9
La acción protectora de la Ley de Dependencia	SS.CC	24/09/2007	28/09/2007	24,00	8,00	31	39
Ofimática presencial : Access (nivel básico)	CAR Alcobendas	24/09/2007	28/09/2007	25,00	1,00	8	9
Ofimática presencial : Access (nivel avanzado)	CAR Alcobendas	26/09/2007	14/11/2007	30,00	1,00	7	8
Entrenamiento en trabajo equipo para equipos multiprofesionales en CC.RR.	C F Náyade	01/10/2007	04/10/2007	30,00	0,00	10	10
Zonas de conflicto	CAR Madrid-	01/10/2007	11/10/2007	20,00	1,00	21	22
Ofimática presencial: Power Point	SS.CC	02/10/2007	05/10/2007	20,00	1,00	5	6
Perfeccionamiento y actualización del personal	CAR Sevilla	03/10/2007	28/11/2007	20,00	0,00	18	18
Inteligencia Emocional	SS.CC.	08/10/2007	11/10/2007	20,00	4,00	17	21
Ofimática presencial: Excel (nivel básico)	SS.CC	08/10/2007	11/10/2007	20,00	4,00	1	5
II Convenio Único para el personal Laboral de la Administración General del Estado	SS.CC.	15/10/2007	15/10/2007	5,00	3,00	24	27
Ofimática presencial: Access (nivel básico)	SS.CC	15/10/2007	19/10/2007	25,00	6,00	7	13
El Estatuto Básico del Empleado Público	SS.CC.	16/10/2007	16/10/2007	5,00	4,00	20	24
El Estatuto Básico del Empleado Público	SS.CC.	17/10/2007	17/10/2007	5,00	9,00	7	16
Ley Orgánica Igualdad de Género y conciliación de la vida personal, familiar y laboral	SS.CC.	18/10/2007	19/10/2007	10,00	4,00	22	26
Servicios y Prestaciones. Ley de Dependencia en la Ciudad de Melilla. BUD y EVE	D. Territorial Melilla	18/10/2007	18/10/2007	3,00	1,00	7	8

Nombre Acción Formativa	Lugar Impartición	Fecha inicio	Fecha final	Horas	Funcionarios	Laborales	Total
La calidad en el cuidado integral del cuidador	C F Náyade	22/10/2007	25/10/2007	25,00	0,00	12	12
Ofimática presencial: Word (nivel avanzado)	SS.CC	22/10/2007	29/10/2007	30,00	0,00	12	12
Jornadas de trabajo sobre liderazgo y motivación	San Marcos. León	23/10/2007	24/10/2007	16,00	12,00	1	13
Aula de gestión de inmigración	CAR Sevilla	24/10/2007	25/10/2007	11,00	1,00	25	26
Programa Individual de Atención en la Dependencia	D. Territorial Melilla	25/10/2007	25/10/2007	3,00	3,00	10	13
Nuevas Técnicas para el afrontamiento de las situaciones de conflicto	Madrid-SS.CC.	29/10/2007	30/10/2007	11,00	3,00	20	23
Ofimática presencial: Internet	SS.CC	30/10/2007	30/10/2007	5,00	5,00	2	7
Nuevas Técnicas para el afrontamiento de las situaciones de conflicto	SS.CC.	05/11/2007	06/11/2007	11,00	6,00	16	22
Ofimática presencial: Acrobat Profesional (nivel básico)	SS.CC	05/11/2007	07/11/2007	15,00	4,00	2	6
Ofimática presencial : Excel (Microsoft Office)	D.Territorial Ceuta	06/11/2007	12/11/2007	20,00	1,00	4	5
Soporte vital básico. Instrumental y desfibrilador semiautomático	Madrid-SS.CC.	07/11/2007	08/11/2007	10,00	0,00	13	13
Ética y Buen Gobierno en la Administración	Madrid-SS.CC.	12/11/2007	13/11/2007	10,00	6,00	9	15
La calidad en el cuidado integral del cuidador	C F Náyade	12/11/2007	15/11/2007	25,00	0,00	10	10
Ofimática presencial: Excel (nivel avanzado)	SS.CC.	12/11/2007	19/11/2007	30,00	3,00	0	3
Prevención de riesgos biológicos en un CAMF	CAD/CAMF Alcuéscar	12/11/2007	16/11/2007	20,00	0,00	15	15
Influencia de la dinámica actual en el trabajo a realizar en el CAR de Sevilla	CAR Sevilla	12/11/2007	22/11/2007	20,00	0,00	17	17
Inteligencia Emocional	Madrid-SS.CC.	19/11/2007	22/11/2007	20,00	5,00	20	25
Procedimiento administrativo	D. Territorial Melilla	19/11/2007	23/11/2007	20,00	7,00	29	36
La dependencia en el ámbito institucional del IMSERSO	D. Territorial Ceuta	19/11/2007	30/11/2007	30,00	4,00	7	11
Ofimática presencial: Acrobat Profesional (nivel básico)	SS.CC	20/11/2007	22/11/2007	15,00	5,00	2	7
Ofimática presencial: Access (nivel avanzado)	SS.CC.	26/11/2007	03/12/2007	30,00	1,00	3	4
TOTALES				1.505	308	1.083	1.391

ANEXO 1.3. ACCIONES DE FORMACIÓN INTERNA
ACTIVIDADES DE FORMACIÓN INTERNA ORGANIZADAS POR ENTIDADES AJENAS AL IMSERSO

Nombre Acción Formativa	Lugar Impartición	Fecha inicio	Fecha final	Funcionarios	Labores	Total
Idioma Francés	INDETERMINADO	01/01/2007	31/12/2007	0,00	36,00	36,00
Idioma Inglés	INDETERMINADO	01/01/2007	31/12/2007	36,00	270,00	306,00
Heridas y Técnicas de Sutura dirigidas a Enfermería	CÁCERES	15/01/2007	23/01/2007	0,00	1,00	1,00
Método Kabat. Nivel 1	Salamanca	19/01/2007	24/02/2007	0,00	1,00	1,00
La Corporeización de las Emociones	MADRID	27/01/2007	23/09/2007	0,00	1,00	1,00
Mantenimiento de Instalaciones con Riesgo de Dispersión de Legionella	VALLADOLID	05/02/2007	12/02/2007	0,00	1,00	1,00
Curso Avanzado Trastornos Neurológicos (Concepto Bobath)	Sant Cugat del Vallés (Barcelona)	07/02/2007	11/02/2007	0,00	2,00	2,00
Entrenamiento Básico de EMDR	Madrid	09/02/2007	11/02/2007	0,00	1,00	1,00
Inmersión en Inglés (INAP)	Peñíscola (Castellón)	18/02/2007	24/02/2007	0,00	1,00	1,00
Ansiedad, Estrés y Emociones en el Trabajo	MADRID	19/02/2007	23/02/2007	1,00	0,00	1,00
Protocolo en las Administraciones Públicas	MADRID	19/02/2007	23/02/2007	0,00	1,00	1,00
Excel (CC.OO.)	ALBACETE	20/02/2007	22/02/2007	0,00	1,00	1,00
Primeros Auxilios	CÓRDOBA	21/02/2007	21/02/2007	0,00	2,00	2,00
Daño Cerebral Adquirido y Terapia Ocupacional. Aspectos Básicos	MADRID	24/02/2007	18/03/2007	0,00	1,00	1,00
Feria de Muestras Energía y Medio Ambiente	MADRID	28/02/2007	03/03/2007	0,00	3,00	3,00
Seminario de Nivelación Miofascial	EL ESCORIAL (Madrid)	04/03/2007	07/03/2007	0,00	1,00	1,00
Archivo y Documentación (CSI-CSIF)	MADRID	05/03/2007	09/03/2007	0,00	1,00	1,00
Simposio Internacional de Empleo con Apoyo	VALENCIA	07/03/2007	09/03/2007	0,00	3,00	3,00
II Convenio Único de la AGE (CSI-CSIF)	MADRID	12/03/2007	16/03/2007	0,00	2,00	2,00
Desarrollo Psicoafectivo: Una Perspectiva de Genero en el Entorno Laboral	ALBACETE	13/03/2007	20/03/2007	0,00	1,00	1,00
Introducción al Concepto Bobath-Movimiento Normal	Cantabria	15/03/2007	17/03/2007	0,00	1,00	1,00
Calidad en la Atención al Ciudadano (CSI-CSIF)	MADRID	19/03/2007	23/03/2007	0,00	1,00	1,00
Jornadas sobre aplicación de la Ley de Dependencia	Jaén	20/03/2007	21/03/2007	0,00	1,00	1,00
La Integración de la Prevención en las Administraciones Públicas	Pamplona (Navarra)	21/03/2007	23/03/2007	0,00	3,00	3,00
Método Kabat. Nivel II	Salamanca	23/03/2007	28/04/2007	0,00	1,00	1,00
Diseño para todos en el Urbanismo y la Construcción	CUENCA	29/03/2007	29/03/2007	0,00	1,00	1,00
La Calidad en el Servicio. Empleo de la Inteligencia Emocional. (CSI-CSIF)	ALBACETE	10/04/2007	17/04/2007	0,00	1,00	1,00
Promoción Interna del Grupo C al B. (FSP-UGT)	MADRID	10/04/2007	10/05/2007	0,00	2,00	2,00
Promoción Interna del Grupo D al C. (FSP-UGT)	MADRID	10/04/2007	10/05/2007	1,00	1,00	2,00
Diploma de Directivo de la Xunta de Galicia	Santiago Compostela (A Coruña)	12/04/2007	22/06/2007	1,00	0,00	1,00
Mecanografía (FST-UGT)	LOGROÑO	16/04/2007	26/06/2007	0,00	1,00	1,00
Técnicas Biomecánicas: Valoración Funcional	VALENCIA	18/04/2007	19/04/2007	0,00	2,00	2,00
XIV Congreso de la Sociedad Española de Geriátrica y Gerontología	CÁCERES	19/04/2007	21/04/2007	0,00	3,00	3,00
WORD 97 Tratamiento de textos (FST- UGT)	LOGROÑO	23/04/2007	30/05/2007	0,00	2,00	2,00
Promoción Interna del Grupo E al D. (FSP-UGT)	MADRID	03/05/2007	16/05/2007	0,00	1,00	1,00

Nombre Acción Formativa	Lugar Impartición	Fecha inicio	Fecha final	Funcionarios	Laborales	Total
XXXI Congreso Sociedad Española de Inmunología y Alergología Pediátrica	CÓRDOBA	03/05/2007	05/05/2007	0,00	1,00	1,00
EXCEL (FSPUGT)	Cáceres	04/05/2007	11/05/2007	0,00	1,00	1,00
Dirección de Animación y Gestión de Equipos. CSI- CSIF	MADRID	07/05/2007	11/05/2007	1,00	0,00	1,00
PHOTOSHOP (CSI-CSIF)	MADRID	07/05/2007	11/05/2007	1,00	0,00	1,00
Promoción Interna del Grupo E al D. (FSP-UGT)	MADRID	09/05/2007	11/05/2007	0,00	1,00	1,00
Congreso Internacional sobre Parálisis Cerebral y Discapacidades Afines.	Palma de Mallorca	10/05/2007	12/05/2007	0,00	1,00	1,00
El Síndrome Postpolio, cómo Afrontar el Problema	BARCELONA	10/05/2007	10/05/2007	0,00	2,00	2,00
VALORACIÓN DEL DAÑO CEREBRAL	MADRID	10/05/2007	11/05/2007	0,00	1,00	1,00
Promoción Interna del Grupo E al D. (FSP-UGT)	MADRID	17/05/2007	30/05/2007	0,00	1,00	1,00
45 Congreso SERMEF	Tarragona	22/05/2007	25/05/2007	0,00	1,00	1,00
45 Congreso SERMEF	Tarragona	23/05/2007	25/05/2007	0,00	1,00	1,00
Análisis y Evaluación Enseñanzas Unive. para mayores en España y Europa	MADRID	24/05/2007	24/05/2007	0,00	1,00	1,00
Seguridad Alimentaria. Sistemas Autoprotección Servicios de Cocina Comedor (UGT)	ALBACETE	04/06/2007	08/06/2007	0,00	2,00	2,00
IV Jornadas Técnicas de Seguridad Social	Benidorm	05/06/2007	06/06/2007	2,00	0,00	2,00
49 Congreso Sociedad Española de Geriátrica y Gerontología	Palma de Mallorca	06/06/2007	09/06/2007	0,00	1,00	1,00
XIX Jornadas Técnicas de Gobernantas de Instituciones Sanitarias y C. Asistenciales	Zaragoza	06/06/2007	08/06/2007	0,00	1,00	1,00
Instalaciones de Energía Solar	Salamanca	11/06/2007	28/06/2007	0,00	1,00	1,00
Cumpliendo con Europa: La contratación pública de hoy	BARCELONA	12/06/2007	13/06/2007	1,00	0,00	1,00
Jornadas de Participación	ALBACETE	13/06/2007	14/06/2007	0,00	1,00	1,00
Educación Médica Continuada sobre Espasticidad Severa	BARCELONA	14/06/2007	15/06/2007	0,00	1,00	1,00
Selección y uso del Baclofeno Intratecal en Pacientes con Espasticidad Severa	BARCELONA	14/06/2007	15/06/2007	0,00	1,00	1,00
Prevención Riesgos Laborales Miembros de Comités de Seguridad y Salud (MAP)	MADRID	18/06/2007	22/06/2007	1,00	0,00	1,00
Formación en Calidad de Servicios	Baños de Benito (Albacete)	19/06/2007	21/06/2007	1,00	0,00	1,00
XXIV Jornadas Nacionales de la SEP. Lesión Medular en el Siglo XXI	A CORUÑA	19/06/2007	22/06/2007	0,00	1,00	1,00
XXIV Jornadas Nacionales de la SEP	A CORUÑA	20/06/2007	22/06/2007	0,00	4,00	4,00
XXIV Jornadas Nacionales de la SEP. Simposio de ASELME	A CORUÑA	20/06/2007	22/06/2007	0,00	3,00	3,00
Valoración de las Habilidades Motoras y de procesamiento	Alcorcón (Madrid)	25/06/2007	30/06/2007	0,00	1,00	1,00
IT: Saber Medir es Poder Decidir. Soluciones y Servicios Integrales en Internet	MADRID	27/06/2007	27/06/2007	0,00	1,00	1,00
Implantación de un Sistema de Indicadores para la Evaluación de la Calidad	MADRID	02/07/2007	03/07/2007	0,00	1,00	1,00
La Seguridad Social ante nuevos retos sociales y económicos: Perspectivas futuro	Plasencia (Cáceres)	02/07/2007	04/07/2007	0,00	1,00	1,00
Congreso Sociedad Internacional de Neuropsicología	BILBAO	04/07/2007	07/07/2007	0,00	1,00	1,00

anexos - ESTADÍSTICAS DE GESTIÓN

Nombre Acción Formativa	Lugar Impartición	Fecha inicio	Fecha final	Funcionarios	Laborales	Total
4º Simposio de Rehabilitación Neuropsicológica	San Sebastián (Guipúzcoa)	09/07/2007	10/07/2007	0,00	1,00	1,00
Asistencia Sanitaria a Personas Dependientes e Investigación Biomédica	San Lorenzo de El Escorial	09/07/2007	13/07/2005	0,00	1,00	1,00
Un Nuevo Reto Social: La Atención a las Personas con Dependencia y/o Discapacidad	Mérida (Badajoz)	09/07/2007	13/07/2007	1,00	0,00	1,00
I Congreso Nacional de ESAAC	VALENCIA	11/07/2007	13/07/2007	0,00	4,00	4,00
Jornadas de Verano de Musicoterapia	BILBAO	11/07/2007	14/07/2007	0,00	1,00	1,00
Promoción Interna del Grupo B al A. (FSP-UGT)	MADRID	12/07/2007	13/09/2007	1,00	2,00	3,00
Idioma Inglés	INDETERMINADO	01/09/2007	31/12/2007	0,00	1,00	1,00
Movimiento Normal. Introducción al Concepto Bobath	MADRID	10/09/2007	12/09/2007	0,00	1,00	1,00
Ejercicios de Rehabilitación Respiratoria	MADRID	21/09/2007	23/09/2007	0,00	1,00	1,00
Las políticas de igualdad del gobierno socialista	Galapagar (Madrid)	21/09/2007	23/09/2007	1,00	0,00	1,00
Los Derechos Sociales en el Siglo XXI	MADRID	25/09/2007	27/09/2007	0,00	2,00	2,00
Seguridad Social. Sistema general de protección MUFACE	MADRID	25/09/2007	08/10/2007	1,00	0,00	1,00
6.ª Diada de las telecomunicaciones en Cataluña. Telecomunicaciones y discapacidad.	BARCELONA	27/09/2007	28/09/2007	0,00	1,00	1,00
Asertividad y habilidades sociales	MADRID	01/10/2007	05/10/2007	0,00	1,00	1,00
Dibujo, Pintura e Investigación Plástica	Leganés	01/10/2007	31/12/2007	0,00	1,00	1,00
Discapacidad, calidad de vida y actividad físico-deportiva: Situación actual.	MADRID	01/10/2007	02/10/2007	0,00	1,00	1,00
La responsabilidad profesional sanitaria: elementos y fundamentos jurídicos	MADRID	01/10/2007	04/10/2007	0,00	1,00	1,00
Lenguaje de Signos Básicos	MADRID	01/10/2007	11/10/2007	0,00	1,00	1,00
Estudio del Estatuto del empleado público	LOGROÑO	03/10/2007	30/10/2007	0,00	1,00	1,00
Córtex prefrontal: de la investigación a la intervención	BILBAO	05/10/2007	05/10/2007	0,00	1,00	1,00
I Congreso Franco-Español de Suelo Pélvico y Pelvipérineología	San Sebastián (Guipúzcoa)	12/10/2007	13/10/2007	0,00	2,00	2,00
Legislación Básica para Oposiciones (FSP-UGT)	LOGROÑO	15/10/2007	12/12/2007	0,00	1,00	1,00
Habilidades Sociales	Cáceres	16/10/2007	18/10/2007	0,00	1,00	1,00
Seguridad en edificios y prevención de riesgos	LOGROÑO	16/10/2007	24/10/2007	0,00	1,00	1,00
La nueva Ley de Contratos en el sector público	CÓRDOBA	17/10/2007	19/10/2007	1,00	1,00	2,00
Acceso por voz al ordenador	San Fernando (Cádiz)	18/10/2007	19/10/2007	0,00	3,00	3,00
Acceso por Voz al Ordenador	CAP/CRMF San Fernando	18/10/2007	19/10/2007	0,00	2,00	2,00
La Enfermedad de Parkinson	Coria (Cáceres)	18/10/2007	19/10/2007	0,00	1,00	1,00
XVIII Congreso de la Soc. Andaluza de Geriátrica y Gerontología	Melilla	18/10/2007	20/10/2007	0,00	4,00	4,00
Intervención logopédica en la disfagia neurogénica	MADRID	20/10/2007	21/10/2007	0,00	2,00	2,00
Estructura, Evaluación, Tratamiento Mano mediante ortesis estáticas Terapia Ocup.	MADRID	26/10/2007	28/10/2007	0,00	1,00	1,00
Ortesis para Terapeutas Ocupacionales	Laias (Ourense)	27/10/2007	16/12/2007	0,00	1,00	1,00
Lectura, Escritura y Sordera	Salamanca	02/11/2007	02/11/2007	0,00	1,00	1,00
Los Vinos y su Cata	A CORUÑA	02/11/2007	03/11/2007	0,00	1,00	1,00
Atención al Ciudadano	Cáceres	06/11/2007	09/11/2007	0,00	1,00	1,00

Nombre Acción Formativa	Lugar Impartición	Fecha inicio	Fecha final	Funcionarios	Laborales	Total
Prevención de los Trastornos Músculo Esqueléticos	LOGROÑO	07/11/2007	07/11/2007	0,00	1,00	1,00
II Congreso de la Sociedad Española de Fisioterapia en Pediatría	BARCELONA	08/11/2007	10/11/2007	0,00	1,00	1,00
Feria SIMO TCI	MADRID	09/11/2007	09/11/2007	0,00	1,00	1,00
Manipulación manual de cargas y efectos sobre la salud	Sevilla	12/11/2007	14/11/2007	0,00	1,00	1,00
III Jornadas Técnicas de «Empleo y Discapacidad»	Pozoblanco (Córdoba)	14/11/2007	15/11/2007	0,00	2,00	2,00
Intervención sensitiva-motora y psicomotriz en personas con alteraciones neurológicas	MADRID	16/11/2007	24/11/2007	0,00	1,00	1,00
Últimos avances sobre las Enfermedades Neuromusculares	Zaragoza	16/11/2007	18/11/2007	0,00	2,00	2,00
Teórico-Práctico de Ortesis para Terapeutas Ocupacionales	Laias (Ourense)	17/11/2007	16/12/2007	0,00	1,00	1,00
Protocolo en las Administraciones Públicas	MADRID	19/11/2007	23/11/2007	0,00	1,00	1,00
Jornadas Técnicas sobre Parálisis Cerebral y Deficiencias Afines	LOGROÑO	21/11/2007	23/11/2007	0,00	2,00	2,00
Fundamentos Instalaciones eléctricas:cálculo, diseño, montaje, mantenimiento y seg.	ÁVILA	23/11/2007	25/11/2007	0,00	1,00	1,00
ORPROTEC: Feria Internacional de Ortopedia y Ayudas Técnicas	VALENCIA	29/11/2007	01/12/2007	0,00	1,00	1,00
Idioma Inglés	INDETERMINADO	01/12/2007	31/12/2007	1,00	2,00	3,00
Jornada sobre la nueva Ley de Contratos del Sector Público	MADRID	03/12/2007	03/12/2007	4,00	0,00	4,00
Formación de Formadores para Enfermería	CÁCERES	17/12/2007	21/12/2007	0,00	1,00	1,00
TOTALES				56,00	447,00	504,00

ANEXO 1.4. ACTIVIDADES DE LA UNIDAD DE SALUD LABORAL DURANTE 2007

I. PROGRAMAS DE SALUD	
1. PLANIFICACIÓN VIGILANCIA DE LA SALUD	
• Elaboración documento de planificación (n.º de Centros)	5
2. REVISIÓN INFORMES EXÁMENES DE SALUD	
⇒ Especiales (n.º participantes)	258
• Exámenes urológicos	60
• Exámenes ginecológicos	198
⇒ Prevención Salud Ocular (n.º participantes)	244
3. PROMOCIÓN DE SALUD EN EL TRABAJO	
⇒ Prevención Enfermedades Cardiovasculares	
• Aplicación protocolo (n.º participantes)	314
• Elaboración de informes médicos y resultados	314
⇒ Despistaje del glaucoma (nº participantes)	8
• Aplicación de protocolo	8
• Elaboración de informes médicos y resultados	8
⇒ Programa Tabaquismo Ex-Fúmate	
• N.º de Centros	5
• N.º de empleados fumadores participantes (Madrid)	12
4. SEGUIMIENTO DE PATOLOGÍAS	346
⇒ Analítica de sangre	
• parámetros bioquímicos	342
⇒ Analítica de orina	4
5. PRUEBAS COMPLEMENTARIAS (nº participantes)	13
⇒ control visión	2
⇒ tonometrías	8
⇒ ECG	3
6. SEGUIMIENTO INFORMES DE ACCIDENTES TRABAJO	
⇒ N.º de informes / Centros	10
7. VIGILANCIA BOTIQUINES DE PRIMEROS AUXILIOS	
⇒ Reposición de botiquines	324
8. INMUNIZACIONES (n.º dosis)	285
⇒ Antigripal	172
⇒ Antihepatitis B	10
⇒ Antihepatitis A	6
⇒ Antihepatitis A+B	12
⇒ Antitetánica / Difteria	85
9. DONACIÓN DE SANGRE	
⇒ N.º de Donantes	21
10. VIGILANCIA SANITARIA COCINA, COMEDOR-CAFETERÍA	
⇒ Visitas	2
⇒ Informes parámetros microbiológicos	12
⇒ Informes de evaluación sanitaria	2
11. VIGILANCIA PREVENCIÓN Y CONTROL LEGIONELOSIS	
⇒ Revisión datos remitidos Protocolo Seguimiento (n.º de Centros)	19

12. FORMACIÓN / INFORMACIÓN	
⇒ Formación del personal de la USL (n.º cursos)	5
• Formación interna o continua	3
• Formación externa	2
13. PARTICIPACIÓN COMITÉ SEGURIDAD Y SALUD	
⇒ N.º de asistencias	2
14. ASESORAMIENTO	
⇒ Informes ayuda por tratamientos de Acción Social	25
⇒ Informes médicos cambio puesto de trabajo (Art. 25 y 26 LPRL, Art. 63 y 64 II Convenio Único)	3
⇒ Informes médicos de valoración puesto de trabajo	4
II. ASISTENCIA SANITARIA	
1. CONSULTAS DE ENFERMERÍA	509
⇒ Curas	73
⇒ Inyectables	32
⇒ Aplicación otros tratamientos	28
⇒ Toma de tensión arterial	370
⇒ Atención de urgencia	6
2. CONSULTAS MÉDICAS	668
⇒ Consultas	663
⇒ Atención de urgencia	5
3. TOTAL CONSULTAS	1.176
III. ACTIVIDADES ADMINISTRATIVAS	
⇒ Ordenación de historias clínicas	
• Archivo de informes médicos	450
• Movimiento de carpetas historias (cambio ubicación del archivo)	250
• Abrir nueva historia clínica	200
⇒ Complimentación de fichas de inmunización	286
⇒ Complimentación de fichas de tensión arterial (crónicos)	52
⇒ Escritos petición de farmacia (material y especialidades farmacéuticas)	12
⇒ Registro de consultas sanitarias	
• Libro	1.176
⇒ Distribución personalizada de informes médicos/sanitarios	836
⇒ Registro de informes médicos y analíticas en aplicación informática	200
⇒ Citaciones por carta a Examen de Salud Urológico	60
⇒ Citaciones por carta a Examen de Salud Ginecológico	198
⇒ Citaciones por carta a Examen de Salud Ocular	244
⇒ Citaciones por carta a Examen de Salud Riesgo Cardiovascular	314
⇒ Citaciones por carta / correo electrónico a Curso Deshabituación tabaco	12
⇒ Documentación Campañas Sanitarias en INTRANET	7

ANEXO 1.5. PNC DE JUBILACIÓN DE LA SEGURIDAD SOCIAL. RESUMEN DE LA GESTIÓN POR COMUNIDADES AUTÓNOMAS AÑO 2007

ÁMBITO GEOGRÁFICO	DATOS DE GESTIÓN PNC DE JUBILACIÓN						N.º PENSIONES APROBADAS	PTE. RESOLVER A 31.DIC. 2007
	PTE. RESOLVER A 31.DIC. 2006	SOLICITUDES			% RES. / A RESOLV.	PTE. RESOLVER A 31.DIC. 2007		
		PRESENTADAS	RESUELTAS	RESUELTAS				
ANDALUCÍA	460	5.498	5.277	88,57%	3.706	681		
ARAGÓN	40	604	577	89,60%	406	67		
ASTURIAS	122	513	495	77,95%	292	140		
ILLES BALEARS	26	431	441	96,50%	284	16		
CANARIAS	1.233	1.820	1.922	62,95%	1.251	1.131		
CANTABRIA	20	330	331	94,57%	219	19		
CASTILLA Y LEÓN	167	1.463	1.403	86,07%	946	227		
CASTILLA-LA MANCHA	215	1.340	1.146	73,70%	668	409		
CATALUNYA	471	3.323	3.146	82,92%	1.509	648		
COMUNIDAD VALENCIANA	650	2.857	2.884	82,24%	1.527	623		
EXTREMADURA	42	548	558	94,58%	366	32		
GALICIA	413	2.398	2.459	87,48%	1.738	352		
MADRID	693	2.217	2.300	79,04%	1.394	610		
MURCIA	153	617	604	78,44%	346	166		
NAVARRA	15	244	235	90,73%	151	24		
PAÍS VASCO	280	707	639	64,74%	505	348		
LA RIOJA	24	111	125	92,59%	81	10		
CEUTA	12	96	94	87,04%	59	14		
MELILLA	11	69	73	91,25%	57	7		
TOTAL ESTADO	5.047	25.186	24.709	81,73%	15.505	5.524		

ANEXO 1.6. PNC DE INVALIDEZ DE LA SEGURIDAD SOCIAL. RESUMEN DE LA GESTIÓN POR COMUNIDADES AUTÓNOMAS AÑO 2007

ÁMBITO GEOGRÁFICO	DATOS DE GESTIÓN PNC DE JUBILACIÓN						N.º PENSIONES APROBADAS	PTE. RESOLVER A 31.DIC. 2007
	PTE. RESOLVER A 31.DIC. 2006	SOLICITUDES			% RES. / A RESOLV.	N.º PENSIONES APROBADAS		
		PRESENTADAS	RESUELTAS	RESUELTAS				
ANDALUCÍA	2.336	6.746	6.706	73,84%	3.175	2.376		
ARAGÓN	53	344	353	88,92%	229	44		
ASTURIAS	229	618	621	73,32%	347	226		
ILLES BALEARS	130	566	621	89,22%	323	75		
CANARIAS	2.879	2.865	2.811	48,94%	1.638	2.933		
CANTABRIA	129	394	446	85,28%	281	77		
CASTILLA Y LEÓN	246	1.002	972	77,88%	644	276		
CASTILLA-LA MANCHA	452	1.191	1.102	67,07%	662	541		
CATALUNYA	1.339	4.118	3.749	68,70%	1.541	1.708		
COMUNIDAD VALENCIANA	1.680	2.997	3.194	68,29%	1.428	1.483		
EXTREMADURA	34	402	406	93,12%	273	30		
GALICIA	651	2.324	2.453	82,45%	1.377	522		
MADRID	766	1.821	2.030	78,47%	1.245	557		
MURCIA	413	1.160	1.183	75,21%	590	390		
NAVARRA	14	108	100	81,97%	62	22		
PAÍS VASCO	181	947	975	86,44%	738	153		
LA RIOJA	17	86	83	80,58%	49	20		
CEUTA	69	187	207	80,86%	72	49		
MELILLA	37	191	177	77,63%	69	51		
TOTAL ESTADO	11.655	28.067	28.189	70,97%	14.743	11.533		

ANEXO 1.7. PNC DE JUBILACIÓN E INVALIDEZ DE LA SEGURIDAD SOCIAL. RESUMEN NACIONAL DE LA GESTIÓN POR COMUNIDADES AUTÓNOMAS AÑO 2007

ÁMBITO GEOGRÁFICO	PTE. RESOLVER A 31.DIC. 2006	DATOS DE GESTIÓN PNC DE JUBILACIÓN				N.º PENSIONES APROBADAS	PTE. RESOLVER A 31.DIC. 2007
		SOLICITUDES		% RES. / A RESOLV.			
		PRESENTADAS	RESUELTAS				
ANDALUCÍA	2.796	12.244	11.983	79,67%	6.881	3.057	
ARAGÓN	93	948	930	89,34%	635	111	
ASTURIAS	351	1.131	1.116	75,30%	639	366	
ILLES BALEARS	156	997	1.062	92,11%	607	91	
CANARIAS	4.112	4.685	4.733	53,80%	2.889	4.064	
CANTABRIA	149	724	777	89,00%	500	96	
CASTILLA Y LEÓN	413	2.465	2.375	82,52%	1.590	503	
CASTILLA-LA MANCHA	667	2.531	2.248	70,29%	1.330	950	
CATALUNYA	1.810	7.441	6.895	74,53%	3.050	2.356	
COMUNIDAD VALENCIANA	2.330	5.854	6.078	74,27%	2.955	2.106	
EXTREMADURA	76	950	964	93,96%	639	62	
GALICIA	1.064	4.722	4.912	84,89%	3.115	874	
MADRID	1.459	4.038	4.330	78,77%	2.639	1.167	
MURCIA	566	1.777	1.787	76,27%	936	556	
NAVARRA	29	352	335	87,93%	213	46	
PAÍS VASCO	461	1.654	1.614	76,31%	1.243	501	
LA RIOJA	41	197	208	87,39%	130	30	
CEUTA	81	283	301	82,69%	131	63	
MELILLA	48	260	250	81,17%	126	58	
TOTAL ESTADO	16.702	53.253	52.898	75,62%	30.248	17.057	

ANEXO 1.8. PENSIONES NO CONTRIBUTIVAS DE JUBILACIÓN E INVALIDEZ: REVISIÓN ANUAL

CC-AA. Y/O PROVINCIAS	A EFECTUAR AÑO 2006	REVISIONES EFECTUADAS			SUSPENS. DE PAGO	CAUSAS DE EXTINCIÓN				RECLAMACIONES PREVIAS				
		Sin Modif. Cuantía	Con Modif. Cuantía	Extinción Derecho		TOTAL	Residencia	Recursos Económicos	Fallecim.	Otras	TOTAL	Presentadas	Estimadas	
ANDALUCÍA	107.741	50.005	11.978	963	62.946	1.201	0	62	900	1	0	963	691	544
ARAGÓN	9.273	6.194	2.473	446	9.113	152	2	105	180	113	46	446	105	38
ASTURIAS	10.871	7.035	88	85	7.208	125	0	16	61	0	8	85	0	0
ILLES BALEARS	7.690	3.118	1.202	112	4.432	0	9	14	3	41	45	112	60	31
CANARIAS	2.803	907	227	133	1.267	317	5	25	97	0	6	133	72	13
CANTABRIA	3.361	1.748	878	476	3.102	259	0	126	132	27	191	476	40	0
CASTILLA Y LEÓN	22.963	20.822	1.596	471	22.889	67	15	131	301	7	17	471	179	26
CASTILLA- LA MANCHA	22.378	16.871	1.007	534	18.412	191	116	91	178	139	10	534	144	49
CATALUNYA	58.887	56.895	1.183	809	58.887	0	14	105	496	1	193	809	0	0
COMUNIDAD VALENCIANA	19.077	4.341	266	391	4.998	413	0	83	237	67	4	391	93	43
EXTREMADURA	16.567	15.772	411	215	16.398	169	0	11	141	6	57	215	0	0
GALICIA	51.329	44.665	4.011	692	49.368	113	12	98	550	0	32	692	11	4
MADRID	33.759	12.075	2.110	3.152	17.337	566	10	919	577	1.291	355	3.152	137	55
MURCIA	14.954	1.205	1.230	730	3.165	260	0	27	703	0	0	730	97	57
NAVARRA	2.920	2.436	412	72	2.920	1	0	21	51	0	0	72	18	10
PAÍS VASCO	9.811	6.186	3.063	313	9.562	108	0	126	111	37	39	313	88	27
LA RIOJA	2.085	1.869	128	80	2.077	8	0	19	54	1	6	80	27	12
CEUTA	1.745	1.540	181	18	1.739	6	0	0	18	0	0	18	5	0
MELILLA	2.602	2.322	224	51	2.597	5	0	5	13	24	9	51	9	2
TOTAL ESTADO	400.816	256.006	32.668	9.743	298.417	3.961	183	1.984	4.803	1.755	1.018	9.743	1.776	911

ANEXO 1.8.1. FICHEROS DE PRESTACIONES. CRUCES REALIZADOS Y DATOS DE SITUACIONES A REVISAR

	Concurrencias R.P.S.P.		P. LISMI		PAS/FAS		PFHC/INSS		PFHC/ISM		PFHC/ISFAS		Concurrencias Cotización CR/SS		Afilación Gral. Seguridad Social		Vivencia		Duplicidad percep. Provincias distintas		TOTAL	
	N.º	A revisar	N.º	A revisar	N.º	A revisar	N.º	A revisar	N.º	A revisar	N.º	A revisar	N.º	A revisar	N.º	A revisar	N.º	A revisar	N.º	A revisar	N.º	A revisar
AÑO 2004																						
P. LISMI	12	1.673	1	0	1	0	1	67	1	4	1	6	4	2.982	3	762	2	497	0	0	26	5.991
PN.Cs.	12	5.061	1	0	1	0	151	1	9	1	9	4	8.952	3	954	14	855	12	37	50	16.028	
TOTAL	24	6.734	2	0	2	0	218	2	13	2	15	8	11.934	6	1.716	16	1.352	12	37	76	22.019	
AÑO 2005																						
P. LISMI	12	1.540	1	0	1	0	3	148	3	17	0	0	4	197	3	281	11	621	0	0	38	2.804
PN.Cs.	12	4.807	1	0	1	0	384	3	37	3	0	0	4	11.169	3	763	11	902	12	49	50	18.111
TOTAL	24	6.347	2	0	2	0	532	6	54	6	0	0	8	11.366	6	1.044	22	1.523	12	49	88	20.915
AÑO 2006																						
P. LISMI	12	501	0	0	1	0	2	106	1	0	0	0	4	298	3	1.172	12	510	0	0	35	2.587
PN.Cs.	12	1.997	1	0	1	0	530	1	0	0	0	4	16.088	3	0	0	12	1.285	12	53	47	19.953
TOTAL	24	2.498	1	0	2	0	636	3	0	0	0	8	16.386	6	1.172	24	1.795	12	53	82	22.540	
AÑO 2007																						
P. LISMI	12	398	0	0	0	0	5	285	0	0	0	0	2	118	0	0	10	170	0	0	29	971
PN.Cs.	12	1.743	0	0	0	0	2.113	0	0	0	0	1	6.576	0	0	0	10	1.445	12	24	40	11.901
TOTAL	24	2.141	0	0	0	0	2.398	0	0	0	0	3	6.694	0	0	20	1.615	12	24	69	12.872	
TOTAL ACUMULADO																						
P. LISMI	48	4.112	2	0	3	0	11	606	5	21	1	6	14	3.595	9	2.215	35	1.798	0	0	128	12.353
PN.Cs.	48	13.608	3	0	3	0	10	3.178	5	46	1	9	13	42.785	9	1.717	47	4.487	48	163	187	65.993
TOTAL	96	17.720	5	0	6	0	21	3.784	10	67	2	15	27	46.380	18	3.932	82	6.285	48	163	315	78.346

NOTA: No en todas las situaciones a revisar resulta incompatibilidad, un elevado número de ellas son compatibles y otros errores de DNI. En los cruces de vivencia se han incluido los efectuados a las CC.AA. Por las pensiones asistenciales gestionadas por las mismas.

ANEXO 1.9. PENSIONES NO CONTRIBUTIVAS DE LA SEGURIDAD SOCIAL (PNCs) EVOLUCIÓN DEL NÚMERO DE PENSIONES, DE IMPORTES BRUTOS Y DE PENSIÓN MEDIA

	TOTAL ESPAÑA											
	PNC DE JUBILACIÓN				PNC DE INVALIDEZ				TOTAL: JUBILACIÓN E INVALIDEZ			
	Nº DE PENSIONES	IMPORTE BRUTO	PENSIÓN MEDIA Año/Mes	Nº DE PENSIONES	IMPORTE BRUTO	PENSIÓN MEDIA Año/Mes	Nº DE PENSIONES	IMPORTE BRUTO	PENSIÓN MEDIA Año/Mes	Nº DE PENSIONES	IMPORTE BRUTO	PENSIÓN MEDIA Año/Mes
2001	276.216	928.317.851,29	239,65	207.620	781.680.464,59	272,35	483.836	1.709.998.315,88	253,57			
2002	279.432	960.591.776,46	242,88	206.814	817.289.555,72	277,29	486.246	1.777.881.332,18	257,58			
2003	282.063	995.517.618,75	251,27	207.273	838.991.498,71	287,43	489.336	1.834.509.117,46	265,75			
2004	280.338	1.018.808.143,43	255,46	206.953	859.701.119,41	293,25	487.291	1.878.509.262,84	271,48			
2005	278.556	1.056.521.365,48	267,35	204.686	889.294.393,94	306,15	483.242	1.945.815.759,42	283,79			
2006	274.266	1.082.941.167,54	278,11	204.373	918.806.461,89	318,92	478.639	2.001.747.629,43	295,46			
ENERO	275.072	79.628.413,03	289,48	205.463	67.858.620,40	330,27	480.535	147.487.033,43	306,92			
FEBRERO	273.914	78.798.558,00	287,68	204.306	67.458.541,18	330,18	478.220	146.257.099,18	305,84			
MARZO	273.712	80.003.635,39	292,29	204.671	68.309.412,78	333,75	478.383	148.313.048,17	310,03			
ABRIL	272.873	79.418.243,05	291,04	204.531	68.277.075,19	333,82	477.404	147.695.318,24	309,37			
MAYO	271.882	79.021.367,42	290,65	203.991	67.331.683,66	330,07	475.873	146.353.051,08	307,55			
JUNIO *	271.005	155.431.375,32	573,54	203.667	132.235.440,84	649,27	474.672	287.666.816,16	606,03			
JULIO	269.893	79.261.376,79	293,68	203.124	68.106.856,50	335,30	473.017	147.368.233,29	311,55			
AGOSTO	269.546	78.813.782,47	292,39	202.967	67.860.321,14	334,34	472.513	146.674.103,61	310,41			
SEPTIEMBRE	269.302	78.132.010,75	290,13	202.626	66.208.507,83	326,75	471.928	144.340.518,58	305,85			
OCTUBRE	268.627	78.584.828,71	292,54	202.027	67.257.457,94	332,91	470.654	145.842.286,65	309,87			
NOVIEMBRE *	268.237	154.804.555,43	577,12	201.692	131.175.541,45	650,38	469.929	285.980.096,88	608,56			
DICIEMBRE (1)	267.702	97.797.784,65	295,54	201.751	83.416.589,35	336,53	469.453	181.214.374,00	313,15			
COMPLEMENTO (2)	2.543	890.750,00	-	2.002	701.050,00	-	4.545	1.591.800,00	-			
TOTAL 2007	267.702	1.120.586.681,01	290,43	201.751	956.197.098,26	330,26	469.453	2.076.783.779,27	307,51			

* Junto a la mensualidad se abona una paga extra.

(1) En importe está incluido lo abonado en concepto de pago único por desviación de IPC del año 2006, excepto Catalunya, País Vasco y Navarra.

(2) Incluye el número y el importe total abonado en el primer pago del complemento previsto para el año 2007 a favor de los pensionistas no contributivos que residen en una vivienda alquilada.

ANEXO 1.9. PENSIONES NO CONTRIBUTIVAS DE LA SEGURIDAD SOCIAL (PNCs) EVOLUCIÓN DEL NÚMERO DE PENSIONES, DE IMPORTES BRUTOS Y DE PENSIÓN MEDIA

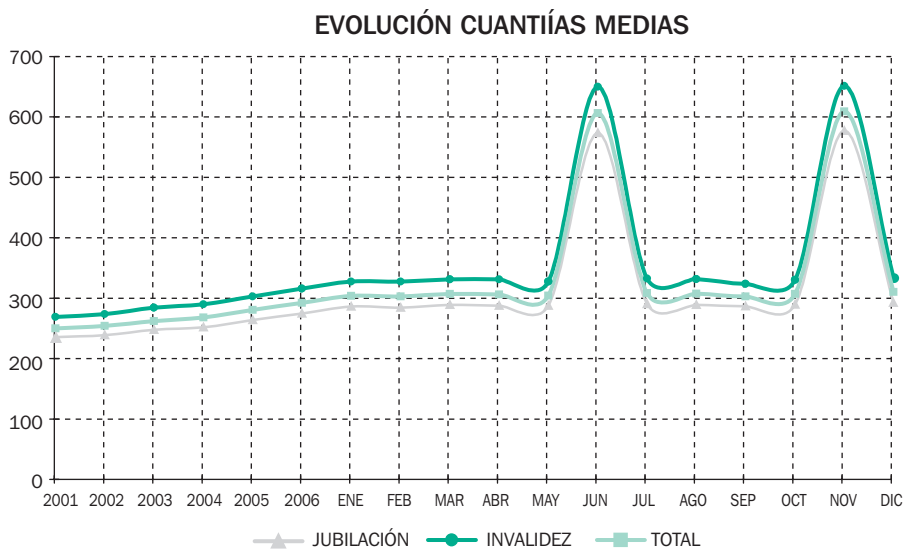
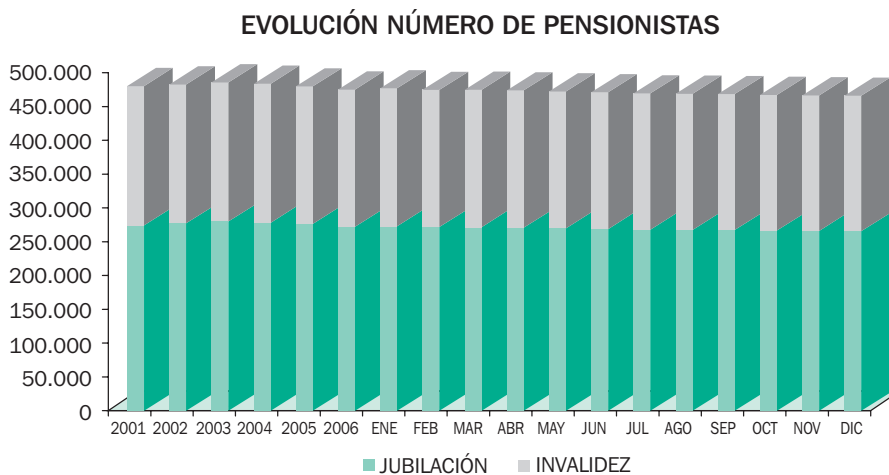
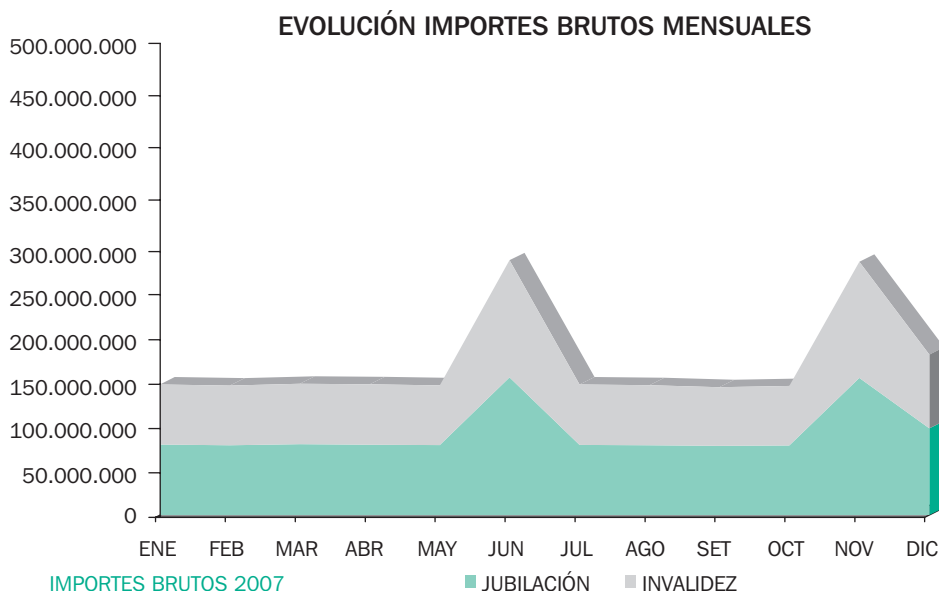

ANEXO 1.10. PRESTACIONES LISMI: DATOS DE GESTIÓN CORRESPONDIENTES AL AÑO 2007 POR COMUNIDADES AUTÓNOMAS
Subsidio de Movilidad y Compensación por Gastos de Transporte, Asistencia Sanitaria y Prestación Farmacéutica

ÁMBITO GEOGRÁFICO	PRESTACIONES SOLICITADAS			PRESTACIONES RESUELTAS			PRESTACIONES PTES. A FIN DE PERIODO
	PTE. AÑO ANTERIOR	SOLICITADAS AÑO	A RESOLVER AÑO	APROBADAS AÑO	DENEGADAS AÑO	TOTAL AÑO	
ANDALUCÍA	33	145	178	35	105	140	38
ARAGÓN	3	44	47	23	16	39	8
ASTURIAS	4	17	21	6	9	15	6
ILLES BALEARS	0	0	0	0	0	0	0
CANARIAS	4	8	12	1	8	9	3
CANTABRIA	1	1	2	1	1	2	0
CASTILLA Y LEÓN	3	44	47	33	11	44	3
CASTILLA-LA MANCHA	2	15	17	4	13	17	0
CATALUNYA	11	40	51	12	27	39	12
C. VALENCIANA	9	13	22	1	10	11	11
EXTREMADURA	2	5	7	3	3	6	1
GALICIA	7	68	75	38	24	62	13
MADRID	2	28	30	6	13	19	11
MURCIA	12	20	32	4	25	29	3
NAVARRA	0	6	6	2	4	6	0
PAÍS VASCO	8	31	39	11	14	25	14
LA RIOJA	0	6	6	4	1	5	1
CEUTA	4	16	20	7	10	17	3
MELILLA	10	64	74	42	21	63	11
TOTAL ESTADO	115	571	686	233	315	548	138

**ANEXO 1.1.1. PRESTACIONES DEL REAL DECRETO 383/1984, DE 1 DE FEBRERO (LISMI)
EVOLUCIÓN DE LOS BENEFICIARIOS E IMPORTES DE LAS NÓMINAS**

MENSUALIDADES	NÚMERO DE BENEFICIARIOS DISTINTOS		SGIM		SATP		SMGT		TOTAL		ASPF NÚMERO DE PRESTACIONES
	NÚMERO DE PRESTACIONES	IMPORTE BRUTO	NÚMERO DE PRESTACIONES	IMPORTE BRUTO	NÚMERO DE PRESTACIONES	IMPORTE BRUTO	NÚMERO DE PRESTACIONES	IMPORTE BRUTO	NÚMERO DE PRESTACIONES	IMPORTE BRUTO	
AÑO 2001	71.422	157.687.417,79	11.634	10.382.366,90	6.906	3.592.104,16	89.962	171.661.888,85	23.968		
AÑO 2002	62.704	138.509.295,80	9.581	8.555.853,71	5.992	3.158.731,53	78.277	150.223.881,04	22.142		
AÑO 2003	54.992	122.025.853,90	7.987	7.109.721,71	5.252	2.910.647,03	68.231	132.046.222,64	20.405		
AÑO 2004	48.044	107.070.702,66	6.727	5.956.173,51	4.643	2.618.298,30	59.414	115.645.174,47	19.277		
AÑO 2005	42.277	93.651.885,82	5.596	4.991.152,49	4.093	2.459.884,42	51.966	101.102.922,73	16.496		
AÑO 2006	37.000	82.133.134,86	4.665	4.151.557,82	3.579	2.257.471,70	45.244	88.542.164,38	15.140		
AÑO 2007											
ENERO (1)	36.605	5.496.228,70	4.615	271.741,89	3.548	193.110,18	44.768	5.961.080,77	15.070		
FEBRERO	36.151	5.412.866,77	4.560	267.650,39	3.526	175.288,43	44.237	5.855.805,59	15.019		
MARZO	35.694	5.339.506,63	4.493	263.683,26	3.480	175.086,17	43.667	5.778.276,06	14.803		
ABRIL	35.192	5.264.768,38	4.402	257.670,93	3.435	172.301,54	43.029	5.694.740,85	14.749		
MAYO	34.797	5.202.358,79	4.336	253.579,43	3.402	171.707,06	42.535	5.627.645,28	14.670		
JUNIO (*)	34.307	10.247.298,65	4.229	498.601,76	3.352	168.639,35	41.888	10.914.539,76	14.641		
JULIO	33.869	5.060.014,64	4.140	242.099,83	3.281	166.791,15	41.290	5.468.905,62	14.542		
AGOSTO	33.588	5.012.367,73	4.097	239.878,73	3.236	161.199,09	40.921	5.413.445,55	14.515		
SEPTIEMBRE	33.044	4.941.698,83	4.045	237.108,26	3.166	159.023,10	40.255	5.337.830,19	14.463		
OCTUBRE	32.558	4.911.590,65	3.963	232.806,29	3.121	156.701,86	39.642	5.301.098,80	14.437		
NOVIEMBRE (*)	32.275	9.645.108,35	3.907	458.832,38	3.099	155.650,61	39.281	10.259.591,34	14.429		
DICIEMBRE	32.013	4.819.261,93	3.878	229.053,81	3.105	158.329,49	38.996	5.206.645,23	14.381		
TOTAL AÑO 2007		71.353.070,05		3.452.706,96		2.013.828,03		76.819.605,04			

(*) En SGIM y SATP, junto a la mensualidad se abona una paga extra.

(1) En importe de SMGT está incluido lo abonado en concepto de pago único por desviación de IPC del año 2006 a los beneficiarios de este subsidio.

ANEXO 1.12. SUBVENCIONES ONG RÉGIMEN GENERAL. PERSONAS MAYORES RELACIÓN DE ENTIDADES SUBVENCIONADAS CLASIFICADAS POR IMPORTE CONCEDIDO

ENTIDAD TERCERA EDAD	ACTUACIÓN SOLICITADA		ACTUACIÓN SUBVENCIONADA	SUBVENCIÓN POR ACTUACIÓN	TOTAL SUBVENCIONADO Euros
	Mant. Fun. Act. Hab.	SOLICITADO Euros	Mant. Fun. Act. Hab.	Mant. Fun. Act. Hab.	
Unión Democrática de Pensionistas y Jubilados de España (UDP)	1	1.316.243	1	998.771	998.771
Conf. Española de Organizaciones de Mayores (CEOMA)	1	431.001	1	298.700	298.700
Conf. Nacional de Jub. y Pensionistas de España (CONJUPES)	1	267.850	1	262.077	262.077
Federación Estatal de Pensionistas y Jubilados de CC.OO.	1	238.800	1	227.354	227.354
Fundación Unión para la Asistencia e Integración de la T.E. (UNIATE)	1	321.302	1	179.560	179.560
Unión Estatal de Jubilados y Pensionistas de la UGT	1	160.000	1	147.605	147.605
Conf. Española Familiares Enfermos Alzheimer y Otras Demencias (CEAFA)	1	368.550	1	138.745	138.745
Asociación Edad Dorada Mensajeros de la Paz	1	317.824	1	77.775	77.775
Feder. de Asociaciones de Cultura y Ocio de Mayores (FACOM)	1	86.015	1	76.301	76.301
Asoc. de Personas Mayores y Familiares Solidaridad Intergener.	1	74.131	1	70.000	70.000
Confederación Española de Aulas de T.E. (CEATE)	1	100.000	1	66.508	66.508
Conf. de Asoc. Independientes de Jub. Retirados y Pens. (CAI)	1	100.000	1	60.320	60.320
Conf. de Asoc. de Jubilados, Pension. y Mayores (CAJUMA)	1	100.000	1	60.320	60.320
Hermandad de Veteranos de las Fuerzas Armadas (HERVEFAS)	1	75.000	1	52.714	52.714
Consejo Federal de Pensionistas Españoles (CONFEPES)	1	250.000	1	51.486	51.486
Asoc. Prejubilados, Jubilados y Pensionistas (MCA-APJP)	1	45.000	1	44.720	44.720
Confederación Estatal de Mayores Activos (CONFEMAC)	1	109.197	1	44.129	44.129
Fundación Alzheimer España FAE	1	211.928	1	42.912	42.912

anexos - ESTADÍSTICAS DE GESTIÓN

ENTIDAD TERCERA EDAD	ACTUACIÓN SOLICITADA		ACTUACIÓN SUBVENCIONADA	SUBVENCIÓN POR ACTUACIÓN	TOTA SUBVENCIONADO Euros
	Mant. Fun. Act. Hab.	SOLICITADO Euros	Mant. Fun. Act. Hab.	Mant. Fun. Act. Hab.	
Consejo de Personas Mayores (COPEMA)	1	109.000	1	42.432	42.432
Hermandad Amigos del Benemérito Cuerpo de la Guardia Civil	1	75.000	1	32.659	32.659
Asociación Profesores Universitarios Jubilados (ASPUR)	1	35.000	1	31.674	31.674
Fundación del Hombre	1	66.000	1	31.000	31.000
Vida Ascendente	1	33.000	1	29.200	29.200
Organización Social de Mayores, Jubilados y Pens. Izquierda Unida	1	47.527	1	24.494	24.494
Federación Española de Asociaciones (NAGUSILAN)	1	44.500	1	24.332	24.332
Red Iberoamericana de Asociaciones de Adultos Mayores (RIAAM)	1	224.576	1	23.443	23.443
Abuelos/as en Marcha de España (ABUMAR)	1	40.000	1	21.198	21.198
Asociación Española de Palabra Culta y Buenas Costumbres	1	21.300	1	20.779	20.779
Oferta Cultural de Universitarios Mayores (OFECUM)	1	27.600	1	19.822	19.822
Hermandad de Pensionistas de la Administración Local de España HPAL	1	40.300	1	17.680	17.680
Hermandad de Jubilados M.º Comercio, Economía y Hacienda	1	90.000	1	15.199	15.199
Asociación Cultural y Social de Policía (ACUSPOL)	1	25.000	1	15.000	15.000
Asociación Grupo Mayores (AGM)	1	44.000	1	13.679	13.679
Conf. Asoc. Fed.Pens. y Mut. De Mutualidad Previsión (COAPEM)	1	26.000	1	11.889	11.889
Asociación para la Defensa del Pensionista (ADEPEN)	1	23.495	1	10.653	10.653
Fund. Patronato Europeo del Mayor y la Solidaridad Intergeneracional PEM	1	14.466	1	10.400	10.400
Asoc. Amigos Universid. Mayores Experiencia Recíproca UMER	1	10.400	1	10.300	10.300
Hermandad de la División Azul	1	10.300	1	6.697	6.697
Asociación Familiares de Enfermos de Alzheimer (AFAL)	1	90.000	1	3.000	3.000
Asociación de Jubilados y Pensionistas de la USO.	1	88.648	1	3.000	3.000
TOTALES	40	5.741.597	40	3.314.450	3.314.450

ANEXO 1.13. SUBVENCIONES A ENTIDADES ESPAÑOLAS DE MAYORES EN EL EXTRANJERO - 2007

ENTIDAD	NACIÓN	CUANTÍA	ACTIVIDADES
Academia Socio-Cultural Española, Remscheid	Alemania	6.750	Equipamiento electrodomésticos Centro de Día
Academia Socio-Cultural Española, Remscheid	Alemania	15.000	Cursos Asistencia Socio-Sanitaria y Actividades Culturales
Asociación Española de la T. Edad en Mannheim	Alemania	1.475	Actividades Recreativas, Gimasia y Excursiones Culturales
Asociación de Padres de Familia en Hückelhoven	Alemania	5.800	Actividades Culturales, Recreativas y apoyo a Personas Mayores
Asociación de Padres de Familia en Remscheid	Alemania	1.135	Reuniones Informativas y Excursiones Sociales
Asoc. Promoción Com. Católica Lengua Españ., Siegen	Alemania	2.080	Charlas sobre derechos sociales y asistenciales
Conf. de Asoc. Españolas Padres Familia, Bonn	Alemania	20.000	Seminarios de Formación de Animadores (Proyecto Adentro)
Conf. Europea Asoc. Españolas Padres Familia, Bonn	Alemania	22.000	Elaboración y envío de material Informativo (Proyecto Adentro)
Coord.Federal del Movimiento Asociativo, Remscheid	Alemania	10.500	Seminarios para la Tercera Edad
Grupo de Matrimonios, Remscheid	Alemania	3.800	Seminarios de Formación y encuentros Interculturales
Misión Católica Española de Essen	Alemania	5.000	Curso de alfabetización a Personas Mayores
Misión Católica Española en Remscheid	Alemania	5.100	Seminarios de Formación, Encuentros Interculturales
A.C.Club Tinetense Residencia Asturiana, Buenos Aires	Argentina	188.000	Asistencia Médica a Mayores, Programa de Animación
A.C.Club Tinetense Residencia Asturiana, Buenos Aires	Argentina	21.992	Adquisición de Mobiliario
Asoc.Benef. HH. Hosp. Sag. Corazón Jesús, Ituzaingo	Argentina	50.060	Asistencia Socio-Sanitaria
Asoc.Benef. HH. Hosp. Sag. Corazón Jesús, Ituzaingo	Argentina	38.641	Pintura, camas ortopédicas y aire acondicionado
Casa de España en Bahía Blanca	Argentina	14.000	Equipamiento Informático, vídeo y sonido y ascensor planta 1ª
Centro Castilla de Rosario	Argentina	20.000	Terapia ocupacional, talleres, teatro y actividades de recreo.
Fundación España, Buenos Aires	Argentina	125.000	Asistencia socio-sanitaria y actividades culturales.
Fundación España, Buenos Aires (2ª Solicitud)	Argentina	43.000	Proyecto de Alzheimer y Progra de Musicoterapia
HH.AA.DD. «Casa de los Sabios», Córdoba	Argentina	22.000	Lavadero, cabina de seguridad, modernización ascensor
HH.AA.DD. «Casa de los Sabios», Córdoba	Argentina	23.000	Asistencia Socio-Sanitaria y Actividades Culturales
HH.AA.DD. «Hogar Osvaldo L. Bottaro», Buenos Aires	Argentina	64.000	Asistencia médica a mayores españoles residentes.
HH.AA.DD. «Hogar Osvaldo L. Bottaro», Buenos Aires	Argentina	20.000	Finalización Pabellón Ancianos
HH.AA.DD. «Hogar Sta. Teresa Jornet», Buenos Aires	Argentina	60.000	Atención integral a emigrantes mayores españoles .

ENTIDAD	NACIÓN	CUANTÍA	ACTIVIDADES
Hogar Español de Rosario	Argentina	70.000	Atención integral a emigrantes mayores españoles.
Hogar Español de Rosario	Argentina	55.000	Cerramiento exterior , pintura y adquisición de vehículo.
Hogar Gallego para Ancianos Domselaar, Buenos Aires	Argentina	61.440	Cuidado y asistencia de mayores, asistencia médico-sanitaria
Rincón Familiar Andaluz, Buenos Aires	Argentina	2.400	Charlas sobre temas de salud, canto, coro y grupos de teatro
Soc. Española Benef.Hogar Elías Romero, Temperley	Argentina	124.000	Asistencia Socio-sanitaria
Soc. Española Benef.Hogar Elías Romero, Temperley	Argentina	50.702	Remodelación y Equipamiento de Pabellón
Sociedad Española de Socorros Mútuos, Zárate	Argentina	26.000	Actividades Asistenciales, manutención y servicios
Sociedad Española de Socorros Mútuos, Zárate	Argentina	12.500	Actuaciones en el edificio y compra de lavadora industrial
Amigos de la Moreda y Llanes, Bruselas	Bélgica	800	Información y asistencia y viaje cultural
Asoc. Pens.Españoles de Bruselas Sur-Este, Brabant	Bélgica	500	Conferencias y reuniones sobre Personas Mayores
Asociación de Pensionistas y Jubilados de Herstal	Bélgica	2.500	Jornadas de Termalismo, relajación y conferencia
Asoc. Pens.Larga Enfermedad Españoles en Anderlech	Bélgica	1.500	Curso de Informática, jornadas (Proyecto La Colmena)
Asociación T.Edad de Españoles en Lieja (A.S.B.L.)	Bélgica	2.400	Actividades Culturales y Conferencias sobre Mayores
Centro Cultural Miguel Hernández, Lieja	Bélgica	11.300	Actividades Culturales y Publicación Boletín mensual
Centro Cultural Miguel Hernández, Lieja	Bélgica	27.500	Obras taller cocina. Adquisición retroproyector
Círculo de Pensionistas Españoles de Gante	Bélgica	1.200	Clases de natación con profesor
Fed. Asoc. Enseñanza y Centros Españoles en Bélgica	Bélgica	20.000	Realización de cuatro seminarios, (Proyecto La Colmena)
Fed. Asoc. Socio-Cultur. Andaluzas Benelux, Bruselas	Bélgica	5.000	Información, asesoramiento, cursos y conferencias
Fed. Asoc. Socio-Cultur. Andaluzas Benelux, Bruselas	Bélgica	2.500	Renovación e instalación de calefacción
HISPASANTE (ASBL), Bruselas	Bélgica	1.000	Conferencias para Mayores sobre temas de salud
Movi.Asoc. Emig.Españoles en Bélgica, MAEEB, Lieja	Bélgica	4.000	Programa el ABC de Internet y mejora de las condiciones de vida
Peña Andaluza de Lieja	Bélgica	1.000	Charlas y Conferencias sobre temas de salud
Casa de España, Murillo	Bolivia	1.330	Conferencias médicas
Casa de España, La Paz	Bolivia	2.000	Equipamiento Centro de Día
Asoc. Beneficencia Hispano Brasileña, Porto-Alegre	Brasil	7.000	Consultas médicas, análisis clínicos y medicamentos
Asociación Recreo de los Ancianos, Río de Janeiro	Brasil	19.000	Actividades asistenciales y sanitarias, internamiento

ENTIDAD	NACIÓN	CUANTÍA	ACTIVIDADES
Asociación Recreo de los Ancianos, Río de Janeiro	Brasil	5.000	Obras de fachada
Casa de España, Río de Janeiro	Brasil	30.000	Actividades físicas, sociales, culturales y de recreo
Casa de España, Río de Janeiro	Brasil	15.000	Obras reparación pozo ascensor
Centro de Valencia La Senyera, Sao Paulo	Brasil	1.000	Adquisición equipo odontológico
Comunidad Hispánica Asistencia Social, Río de Janeiro	Brasil	13.000	Asistencial social, médica y hospitalaria
Comunidad Hispánica Asistencia Social, Río de Janeiro	Brasil	4.000	Material hospitalario
Congregación HH. AA. DD., Lençóis Paulista	Brasil	3.000	Asistencia médica, fisioterapéutica y social
Congregación HH. AA. DD., San Caetano do Sul	Brasil	3.000	Asistencia médica, fisioterapéutica y social
Real Sociedad Española Beneficencia, Salvador-Bahía	Brasil	30.000	Internación hospitalaria, consultas y análisis clínicos
Sociedad Beneficente Rosalía de Castro, Santos	Brasil	15.000	Obras civiles en local
Sociedad Beneficente Rosalía de Castro, Sao Paulo	Brasil	15.000	Asistencia médica, social y fisioterapéutica
Sociedad Española de Beneficencia, Río de Janeiro	Brasil	35.000	Adquisición de equipos quirúrgicos
Sociedad Española de Beneficencia, Río de Janeiro	Brasil	4.000	Actividades asistenciales, internación hospitalaria
Soc.Socorros Mútuos Benef. Rosalía Castro, Santos	Brasil	16.000	Asistencia sanitaria, social hospitalaria y psicológica
Asociación Española de Beneficencia, Medellín	Colombia	5.000	Atención sanitaria ambulatoria y farmacológica
Asoc.SocioCultural Españoles Residentes, Barranquilla	Colombia	3.000	Atención sanitaria ambulatoria y farmacológica
Fundación Española para la Salud, Bogotá	Colombia	107.000	Internación hospitalaria, tratamientos farmacológicos y consultas
Sociedad Española de Beneficencia de Cali	Colombia	5.000	Atención sanitaria ambulatoria y farmacológica
Asilo María Inmaculada, La Habana	Cuba	4.500	Actividades socio-sanitarias, recreativas y culturales
Asilo María Inmaculada, La Habana	Cuba	5.900	Rehabilitación baños del Hogar y adquisición de equipos
Asoc.Canaria Cuba Leonor Pérez Cabrera, La Habana	Cuba	9.000	Actividades sociosanitarias, talleres ocupacionales y conferencias
Colonia Zamorana en Cuba, La Habana	Cuba	4.100	Actividades socio-sanitarias, recreativas y culturales
HH.AA.DD. Hogar Ancianos Santovenia, La Habana	Cuba	12.500	Asistencia integral sanitaria ancianos residentes
HH.AA.DD. Hogar Ancianos Santovenia, La Habana	Cuba	3.000	Adquisición bebederos, cámaras de refrigeración y equipos
HH.AA.DD H.Sta. Teresa Jornet (Anexo St.), La Habana	Cuba	7.800	Rehabilitación, adquisición de bebederos, equipos de climatización
HH.AA.DD H.Sta. Teresa Jornet (Anexo St.), La Habana	Cuba	8.400	Asistencia integral sanitaria a ancianos residentes

ENTIDAD	NACIÓN	CUANTÍA	ACTIVIDADES
HH.AA.DD. Hogar Ancianas Siervas S. José, La Habana	Cuba	6.000	Ampliación de local, adquisición equipos de climatización
HH.AA.DD. Hogar Ancianas Siervas S. José, La Habana	Cuba	7.000	Actividades socio-sanitarias
Hogar de Ancianas San Francisco de Paula, La Habana	Cuba	5.000	Adquisición equipo de cocina, rehabilitación Hogar
Hogar de Ancianas San Francisco de Paula, La Habana	Cuba	2.500	Actividades socio-sanitarias
Hogar Siervas María Ministras Enfermos, La Habana	Cuba	2.300	Remodelación instalaciones eléctricas
Hogar Siervas María Ministras Enfermos, La Habana	Cuba	2.000	Actividades socio-sanitarias, recreativas y culturales
Estadio Español de Las Condes, Santiago de Chile	Chile	16.666	Actividades socio-culturales, charlas y talleres de actuación
Hogar Español de Santiago	Chile	5.000	Talleres ocupacionales, gimnasia médica y actividades
Soc. Española Socorros Mútuos Benef., SESMUBE	Chile	116.341	Charlas educativas, asistencia social y actividades lúdicas
Centro Español de Quito.	Ecuador	6.742	Actividades culturales y recreativas.
Sociedad Española de Beneficencia, Manila	Filipinas	10.000	Hospitalización y medicamentos
APFEEF París 11 Saint-Maur, París	Francia	1.000	Cursos de expresión cultural para mayores
Asociación de Familias Españolas (APFEEF), Burdeos	Francia	1.700	Talleres de formación para mayores
Asoc. de Familias Españolas París X (APFEEF), París	Francia	1.000	Curso de cultura física para mayores
Asoc. De Jubilados de Origen Español (AJOE), París	Francia	1.700	Boletín informativo para mayores
Asc. Padres con Hijos Minusválidos (APFMEEF), París	Francia	2.500	Campaña de información y sensibilización
Casa de España Región Parisina, La Plaine-S.Denis	Francia	17.587	Instalación toldos y compra de fotocopidora
Casa de España Región Parisina, La Plaine-S.Denis	Francia	89.000	Actividades culturales, terapia ocupacional y de mantenimiento
Centro Español (APFEER París 6), París	Francia	1.900	Talleres de formación para la Tercera Edad jubilaciones
Centro Regiones de España en Francia (CREF), Caen	Francia	940	Publicación y difusión de Proyectos
Colonia Española de Beziers	Francia	6.760	Talleres de formación para mayores
Conf. Asoc. Padres Familia Resid. Fra., La Plaine S.De	Francia	7.000	Seminarios sobre Tercera Edad (Programa Adentro)
Fed. Asoc.Centr.Esmigr.FACEEF, La Plaine S.De	Francia	1.500	Mantenimiento de asistencia telefónica de información a mayores
Fed. Asoc.Centros Españoles Emigr. Lyon FACEEF	Francia	31.000	Talleres de actividades, informática, idioma, manualidades
Fed. Asoc.Centros Españoles Emigr. Lyon FACEEF	Francia	6.358	Fotocopidora y pequeño material
Fed.Solidaridad sin Fronteras Francia-Norte, París	Francia	1.000	Curso informativo sobre derechos de mayores

ENTIDAD	NACIÓN	CUANTÍA	ACTIVIDADES
U.G.T. Asoc. Jubilados y Pensionistas de París	Francia	3.000	Actividades asistenciales y de información para mayores
Asociación Benéfica Española de Tánger	Marruecos	34.470	Compra Mini-Bus, creación Centro de Día y accesorios jardín
Asociación Benéfica Española de Tánger	Marruecos	25.500	Servicios asistenciales, rehabilitación y fisioterapia
Asoc. Española Actividades Sociales, Rabat-Kenitra	Marruecos	14.500	Desplazamiento, gastos médicos, farmacia y otro material
Sociedad Española de Beneficencia de Casablanca	Marruecos	26.967	Asistencia sanitaria, médica, psicológica y actividades culturales
Sociedad Española de Beneficencia de Casablanca	Marruecos	13.483	Mejora de la Sede, equipamiento médico y menaje
Residencia de Ancianos Hospital Español, Tetuán	Marruecos	22.047	Adecuación del mobiliario del comedor principal y 9 puertas
Residencia de Ancianos Hospital Español, Tetuán	Marruecos	5.393	Ayuda para integración social y actividades culturales
Agrupación Leonesa de Puebla A.C.	México	4.000	Actividades Socio-sanitarias
Asociación Montañesa de México, A.C., México D.F.	México	1.550	Asistencia Socio-sanitaria
Beneficencia Española de La Laguna, Torreón-Coahuila	México	26.500	Asistencia Socio-sanitaria
Beneficencia Española de La Laguna, Torreón-Coahuila	México	9.000	Obras y equipamiento Centro de Día
Casa del Anciano Dr. Samuel Silva A.C., Coahuila	México	5.000	Roperos y armarios para el dormitorio
Casino Español de Córdoba, A.C., Veracruz	México	5.000	Actividades Socio-culturales, recreativas, conferencias y talleres
Casino Español de Orizaba	México	10.600	Construcción sanitarios y sala de cómputos
Club España A.C., México D.F.	México	9.000	Colocación piso, TV, tapizar sillones, baños
Club España A.C., México D.F.	México	30.000	Actividades Socio-asistenciales y cursos de formación
Club Deportivo Hispano Lagunero A.C., Torreón-Coahuila	México	15.720	Suelo, rampa, remodelación de baños y proyector
Club Deportivo Hispano Lagunero A.C., Torreón-Coahuila	México	36.000	Realización de la VIII Feria María Teresa Arregui, sobre mayores
Club Deportivo Hispano Lagunero A.C., Torreón-Coahuila	México	20.000	Actividades Socio-culturales y cursos de formación
La Casa de Andalucía en México A.C., México D.F.	México	28.000	Actividades socio-asistenciales y cursos de formación
La Casa de Andalucía en México A.C., México D.F.	México	11.000	Remodelación patio, techo, DVD, micrófono, mesas y guardarropa
Patronato Parque España, Puebla	México	28.000	Equipo de gimnasia
Sociedad Española de Beneficencia de Puebla	México	30.000	Asistencia integral a Españoles mayores, talleres ocupacionales
Sociedad Española de Beneficencia de Veracruz	México	40.000	Actividades Socio-sanitarias y charlas sobre salud
Soc. Española. Beneficencia Hilos de Plata de Veracruz	México	24.000	Actividades Socio-sanitarias

ENTIDAD	NACIÓN	CUANTÍA	ACTIVIDADES
Hogar del Pensionista Eindhoven	Países Bajos	1.000	Actividades Socio-culturales y de educación física
Sociedad Española de Enschede	Países Bajos	9.000	Gimnasia, yoga, trabajos manuales y excursión cultural
Centro Diurno Español 3ª Edad, Lima	Perú	4.600	Mejorar, equipar, restaurar y mantener las instalaciones
Centro Español de Lima	Perú	11.960	Charlas de promoción de la salud, consultas médicas
Sociedad Española de Beneficencia, Lisboa	Portugal	15.000	Actividades socio-sanitarias, psicoterapia y culturales
Sociedad Española de Beneficencia, Lisboa	Portugal	10.000	Rehabilitación de los locales
Hijas de la Caridad, Londres	Reino Unido	26.000	Ayuda a domicilio y servicios de acompañamiento a mayores
Centro Social de Mayores Miguel de Cervantes, Londres	Reino Unido	104.000	Actividades sociales y culturales
Soc.Benéfica Pro-Emigrantes Españoles, Sto. Domingo	R. Dominicana	15.000	Programas de terapia física, asistencia psicológica y sanitaria
Soc.Benéfica Pro-Emigrantes Españoles, Sto. Domingo	R. Dominicana	5.230	Obras y equipamiento del ancianato
Centro Español en Moscú	Rusia	25.000	Actividades culturales y funcionamiento del Centro
Arco Iris, Asociación de Pensionistas de Basilea	Suiza	30.818	Actividades Socio-culturales
Arco Iris, Asociación de Pensionistas de Basilea	Suiza	6.290	Acondicionamiento suelo, montaje ascensor, FAX y Teléfono
Asociación de Inválidos y Pensionistas de Lausanne	Suiza	6.363	Gimnasia, curso de informática y actividades Socio-culturales
Asociación de Inválidos y Pensionistas de Lucerna	Suiza	9.076	Gimnasia, cursos de informática, alemán y actividades culturales
Asociación de Inválidos y Pensionistas de Lucerna	Suiza	1.807	Lavado, pintura y decoración de locales
Asociación de Jubilados Españoles en Schaffhausen	Suiza	2.000	Celebración de encuentros y clases de alemán
Asociación de Mayores y Jubilados de Berna	Suiza	3.333	Charlas culturales, visitas a mayores y enfermos aislados
Asociación de Pensionistas Esperanza de Zurich	Suiza	55.636	Clases de español, alemán, gimnasia y actividades
Asociación de Pensionistas Esperanza de Zurich	Suiza	5.468	Aparato de megafonía y aparato médico de tensión
Asociación Rosa Otoñal de Ginebra	Suiza	6.679	Talleres de memoria, informática, manualidades y otras actividades
Cent. Españ. García Lorca, Asoc de Andaluces, Crissier	Suiza	11.595	Clases de gimnasia, baile e informática
Cent. Españ. García Lorca, Asoc de Andaluces, Crissier	Suiza	6.435	Ordenadores, máquinas de coser, proyector, sillas y mesas
Centro Galego «A Nosa Terra», Zug	Suiza	7.500	Seminario informativo de la Tercera Edad
Coordinadora de Centros y Asoc. Suiza Central, Lucerna	Suiza	2.000	Charlas de gerontología social
Fed.del Movimiento Asoc.Español en Suiza, Lucerna	Suiza	15.000	Formación de animadores socio-culturales y jornada informativa

ENTIDAD	NACIÓN	CUANTÍA	ACTIVIDADES
Fund. Ramón Rubial Españoles en el Mundo, Montevideo	Uruguay	50.000	Servicios a domicilio, adaptación de Hogar, acompañamiento
Hogar Español de Montevideo	Uruguay	228.111	Asistencia Socio-sanitaria
Asilo de Ancianos de Biruaca	Venezuela	11.000	Asistencia Socio-sanitaria, ayuda asistencial y terapia ocupacional
Asilo de Ancianos de Biruaca	Venezuela	5.900	Obras acondicionamiento cocina
Centro Asturiano de Caracas	Venezuela	28.500	Asistencia Socio-sanitaria, geriátrica y fisioterapéutica
Centro Asturiano de Caracas	Venezuela	2.000	Obras y equipamiento Centro de Día
Club Hispano-Venezolano, Lara	Venezuela	1.300	Equipamiento sala de atenciones
Fund. Española de Emigrantes Dependientes, Caracas	Venezuela	137.500	Servicio de Ayuda a domicilio y actividades Socio-asistenciales
Fundación Hijos de España, Maracaibo	Venezuela	5.000	Asistencia médica, farmacéutica y hospitalaria
Fundación Hispano Merideña de Mérida	Venezuela	2.000	Asistencia médica, farmacéutica y hospitalaria
Hermandad Gallega de Valencia, Caracas	Venezuela	13.000	Ayuda Socio-sanitaria y Socio-asistencial
Hermandad Gallega de Valencia, Caracas	Venezuela	3.900	Reparación y dotación Centro de Día
Hermandad Gallega de Venezuela de Caracas	Venezuela	18.000	Actividades de comunicación, integración Socio-cultural
HH.AA.DD. Hogar Sta. Cruz, Maracaibo	Venezuela	5.000	Actividades Socio-asistenciales, ocupacionales y medicamentos
Hogar San Vicente de Paúl de Valencia	Venezuela	14.000	Asistencia médica primaria y medicamentos
Sociedad de Ayuda AA.DD. Hogar S. José, Caracas	Venezuela	16.000	Atención médica asistencial, terapia ocupacional
TOTAL		3.432.330	

ANEXO 1.14. ACTUACIONES DE TURISMO Y TERMALISMO PARA PERSONAS CON DISCAPACIDAD. CONVOCATORIA 2007

I. ACTUACIONES DE TURISMO Y TERMALISMO PARA PERSONAS CON DISCAPACIDAD

ENTIDADES SUBVENCIONADAS	N.º de Turnos efectuados	NÚMERO DE PARTICIPANTES			
		N.º de Benef.	N.º Acomp.	N.º Monit.	TOTAL
ASPACE: CONF. ESP. FEDERAC. Y ASOC. PERSONAS CON PARÁLISIS CEREBRAL	33	449	0	339	788
PREDIF: PLATAFORMA REPRESENTATIVA ESTATAL DE DISCAPACITADOS FÍSICOS	14	244	166	29	439
FEAPS: CONF. ESPAÑOLA DE ORGANIZ. A FAVOR DE LAS PERSONAS CON DISCAP.	277	5.128	0	1.687	6.815
FEBHI: FED. ESPAÑOLA DE ASOC. DE ESPINA BÍFIDA E HIDROCEFALIA	2	105	7	57	169
FEAFES: CONF. ESPAÑOLA DE FAMILIARES Y ENFERMOS MENTALES	27	835	0	182	1.017
CAE: CONFEDERACIÓN AUTISMO ESPAÑA	14	135	0	133	268
FEISD: FED. ESPAÑOLA DE INSTITUCIONES PARA EL SÍNDROME DE DOWN	17	151	2	36	189
COCEMFE: CONFEDERAC. ESPAÑ. PERSONAS CON DISCAPACIDAD FÍSICA Y ORGÁNICA	37	852	492	133	1.477
FAARPEE: FEDERAC. ASOC. AFECTADOS POR RETINOSIS PIGMENTARIA DEL ESTADO ESPAÑOL	1	10	8	2	20
TOTAL VACACIONES Y TURISMO NAT.	422	7.909	675	2.598	11.182

II. ACTUACIONES DE TURISMO CULTURAL EN EL ÁMBITO DE LA UNIÓN EUROPEA

ENTIDADES SUBVENCIONADAS	N.º de Turnos efectuados	NÚMERO DE PARTICIPANTES			
		N.º de Benef.	N.º Acomp.	N.º Monit.	TOTAL
FEAPS: CONF. ESPAÑOLA DE ORGANIZ. A FAVOR DE LAS PERSONAS CON DISCAP.	2	33	0	10	43
ASPACE: CONF. ESP. FEDERAC. Y ASOC. PERSONAS CON PARÁLISIS CEREBRAL	1	15	0	12	27
PREDIF: PLATAFORMA REPRESENTATIVA ESTATAL DE DISCAPACITADOS FÍSICOS	3	55	33	6	94
COCEMFE: CONFEDERAC. ESPAÑ. PERSONAS CON DISCAPACIDAD FÍSICA Y ORGÁNICA	2	34	14	8	56
TOTAL TURISMO CULTURAL EN U.E.	8	137	47	36	220

III. ACTUACIONES DE TERMALISMO PARA PERSONAS CON DISCAPACIDAD					
ENTIDADES SUBVENCIONADAS	N.º de Turnos efectuados	NÚMERO DE PARTICIPANTES			
		N.º de Benef.	N.º Acomp.	N.º Monit.	TOTAL
COCEMFE: CONF. COORD. ESTATAL DE MINUSV. FÍSICOS DE ESPAÑA	8	239	83	32	354
PREDIF: PLATAFORMA REPRESENTATIVA ESTATAL DE DISCAPACITADOS FÍSICOS	4	70	42	8	120
CAE: CONFEDERACIÓN AUTISMO ESPAÑA	8	75	0	75	150
TOTAL TERMALISMO	20	384	125	115	624
TOTAL VACACIONES + T. CULTURAL + TERMALISMO	450	8.430	897	2.749	12.026

2.

ENTIDADES CON PLAZAS CONCERTADAS

ANEXO 2.1. ENTIDADES CON PLAZAS CONCERTADAS EN CENTROS PARA PERSONAS MAYORES

CONCIERTOS CON ENTES TERRITORIALES			
ENTIDAD	CENTRO	N.º PLAZAS	TIPO PLAZAS
Diputación Provincial de Granada	R. «La Milagrosa» Armilla (Granada)	40	Personas Mayores Dependientes
CONCIERTOS CON OTRAS ENTIDADES			
ENTIDAD	CENTRO	N.º PLAZAS	TIPO PLAZAS
Sar Residencial y Asistencial Andalucía, S.A.	R. Torrequebrada de Benalmádena y R. Sierra de las Nieves de Guaro (Málaga)	170	Personas Mayores Dependientes
	R. «Monte Alto» Jerez Frontera (Cádiz)	130	
	R. «Monte Jara» Tharsis (Huelva)	80	
Sar Residencial y Asistencial Levante, S.A.	R. «Monte Arse» Sagunto (Valencia)	40	Personas Mayores Dependientes
R. Guadalmar, S.A.	R. «Guadalmar» (Málaga)	20	Personas Mayores Dependientes
Residencial Lago de Arcos, S.A.	R. «Lago de Arcos» Arcos Frontera (Cádiz)	90	Personas Mayores Dependientes
R. Sant Roc, S.A.	R. «Sant Roc» Vilanova de la Barca (Lleida)	25	Personas Mayores Dependientes
Hermanos Franciscanos de la Cruz Blanca	R. «San Vicente de Paúl» (Ceuta)	12	Personas Mayores Dependientes
Centro Asistencial de Melilla	«Centro Asistencial» (Melilla)	85	Personas Mayores Dependientes
Asociación Edad Dorada-Mensajeros de la Paz	R. «La Bañeza» La Bañeza (León)	50	Personas Mayores Dependientes Emigrantes Españoles
Asociación para la Prestación de Ayuda y Servicios para Personas con Discapacidad Psíquica y Personas Mayores (ANDE)	R. «Carmen Sevilla I» (Madrid)	60	Discapacitados psíquicos Mayores de 50 años
	R. «Carmen Sevilla II» (Sevilla)	60	
Fundación PROMI	Centro Residencial Asistido de PROMI Cabra (Córdoba)	30	Personas con gran dependencia
Cáritas Diocesana de Granada	«Residencial Oasis» (Granada)	28	Personas Mayores Dependientes e Hijos Discapacitados
Fundación San Luis Bertrán	Residencia San Luis Bertrán de Valencia	25	Personas Mayores Válidas
Personalía, S.A.	Residencial «El Zambudio» Baena (Córdoba)	13	Personas Mayores Dependientes

N.º de solicitudes pendientes de ingreso a 31.12.07: 61

N.º de solicitudes recibidas durante 2007, valoradas y tramitadas: 143

N.º de resoluciones de ingreso realizadas: 186

N.º de solicitudes pendientes de ingreso a 31.12.07: 23

ANEXO 2.2. ENTIDADES CON PLAZAS CONCERTADAS EN CENTROS PARA PERSONAS CON DISCAPACIDAD

CENTROS RESIDENCIALES DE GESTIÓN CONCERTADA PARA PERSONAS CON DISCAPACIDAD			
NOMBRE DEL CENTRO	TITULAR	N.º DE PLAZAS	TIPO DE PLAZA
Jerez de la Frontera (Cádiz)	AFANAS	5	CAMP
Bahía de Cádiz. Pto. de Sta. María (Cádiz)	AFANAS	12	CAMP
Ángel de la Guarda. San Fernando (Cádiz)	AFANAS	14	CAMP
Montecalpe (Algeciras)	ASANSULL	17	CAMP
AMAPPACE (Málaga)	AMAPPACE	17	CAMP
ASPANDEM. San Pedro de Alcántara (Málaga)	ASPANDEM	16	CAMP
REINA SOFÍA (Granada)	DIPUTACIÓN DE GRANADA	20	CAMP
BEATO MEDINA OLOMOS. Guadix (Granada)	ASOCIACIÓN SAN JOSÉ	25	CO
APROMSI. Andújar (Jaén)	APROMSI	14	CAMP
Bujalance (Córdoba)	PROMI	10	CAMP
DOBLE AMOR. Coín (Málaga)	PRODICCO	31	CAMP
El Esparragal. Priego (Córdoba)	PROMI	13	CAMP
Fuente las Piedras. Cabra (Córdoba)	PROMI	3 17	CAMP CO
Miguel Vacas. Villanueva de Córdoba (Córdoba)	PROMI	3 20	CAMP CO
Gámez Morón. MELILLA	Consejería de Bienestar Social C.A. de Melilla	30	CAMP
Gámez Morón. MELILLA	Consejería de Bienestar Social C.A. de Melilla	20	CAMP (Media pensión)
HOGAR M. ^a NAZARET (Huelva)	Asociación María de Nazaret	9	CAMF
CASAVARDE. Almoradí (Alicante)	Instituto Geriátrico del Mediterráneo	40	CAMF (Daño Cerebral > 45 años)
COCEMFE (Madrid)	COCEMFE	8	CAMF (temporales)

RELACIÓN DE SIGLAS Y SU SIGNIFICADO

anexos - RELACIÓN DE SIGLAS Y SU SIGNIFICADO

ACNUR	Alto Comisionado de las Naciones Unidas para los Refugiados.
AECI	Agencia Española de Cooperación Internacional.
AENOR	Asociación Española de Normalización.
AFANIAS	Asociación Pro Personas con Discapacidad Intelectual.
ALCER	Asociación para la Lucha contra Enfermedades Renales.
AMPHEB	Asociación de Padres de Hijos con Espina Bífida.
ANBAL	Asociación Nacional de Balnearios.
ANDE	Asociación Nacional de Deporte Especial para Discapacitados Psíquicos.
AOD	Ayuda Oficial al Desarrollo.
ASPACE	Confederación Española de Asociaciones de Atención a Personas con Parálisis Cerebral.
ASPAYM	Asociación Nacional de Parapléjicos y Grandes Discapacitados.
ASPF	Asistencia Sanitaria Prestación Farmacéutica.
ASPRODEMA	Asociación Promotora del Deficiente Mental Adulto.
ATS / DUE	Ayudante Técnico Sanitario / Diplomado Universitario Enfermería.
BOE	Boletín Oficial del Estado.
BVD	Baremo de Valoración de la Dependencia.
C.A.	Comunidad Autónoma.
CAD / CAMF	Centro de Atención y Referencia para Personas con Dependencia.
CC.AA.	Comunidades Autónomas.
CC.OO.	Comisiones Obreras.
CDETI	Centro para el Desarrollo Tecnológico Industrial.
CD-P-PR	Comité Directivo para la Rehabilitación e Inserción Laboral de las Personas con Discapacidad.
CAE	Confederación Autismo España.
CEAD	Confederación Española de Atención a la Dependencia.
CEADAC	Centro de Referencia Estatal de Atención al Daño Cerebral.
CEAPAT	Centro de Referencia Estatal de Autonomía Personal y Ayudas Técnicas.
CECIR	Comisión Ejecutiva de la Comisión Interministerial de Retribuciones.
CEE	Comunidad Económica Europea.
CEMT	Conferencia Europea de Ministros de Transportes.
CEOE	Confederación Española de Organizaciones Empresariales.
CEOMA	Confederación Española de Organizaciones de Mayores.
CET	Comisión Ejecutiva Territorial.
CEPYME	Confederación Española Pequeña y Mediana Empresa.
CERMI	Comité Español de Representantes de Personas con Discapacidad.
CICYT	Comisión Interministerial de Ciencia y Tecnología.
CIDDM	Clasificación Internacional Deficiencias, Discapacidades y Minusvalías.
CIE	Comisión Interministerial de Extranjería.
CIF	Centro Iberoamericano de Formación.
C.I.G.	Confederación Intersindical Galega.
CINTERFOR	Centro Internacional para la Formación.
CIPIE	Centro de Investigación, Promoción y Cooperación Internacional.
CNSE	Confederación Nacional Sordos Españoles.
CSIC	Consejo Superior de Investigaciones Científicas.
COCEMFE	Confederación Coord. Estatal Pers. con Discapacidad Física de España.

CODEGOPA	Comisión Delegada del Gobierno para Asuntos Autonómicos.
COTTER	Comité Técnico de Tecnologías de la Rehabilitación.
CRE	Centro de Referencia Estatal.
CAP / CRMF	Centro de Promoción de la Autonomía Personal.
DNI	Documento Nacional de Identidad.
DOCE	Diario Oficial de las Comunidades Europeas.
DT	Dirección Territorial.
ECART	Conferencia Europea en el Avance de la Tecnología de la Rehabilitación.
ELA-STV	Sindicato de Trabajadores Vascos.
ETS	Escuela Técnica Superior.
EURAG	Federación Europea de Organizaciones de Personas Mayores.
EUROLINK AGE	Coalición de Organizaciones no Gubernamentales relacionadas con Personas Mayores en Países de la Unión Europea.
EUROSTAT	Euroestadística. Publicación sobre Estadística Europea.
EVO	Equipo de Valoración y Orientación.
FEABTH	Federación Española de Espina Bífida e Hidrocefalia.
FEAFES	Confederación Española de Asociaciones de Familiares y Personas con Enfermedad Mental.
FEAPS	Confederación Española de Federaciones y Asociaciones pro Personas con Discapacidad Intelectual.
FEMP	Federación Española de Municipios y Provincias.
FIAPAS	Federación Ibérica de Asociaciones de Padres y Amigos de los Sordos.
FEDER	Federación Española de Enfermedades Raras.
FEISD	Federación Española de Instituciones para el Síndrome de Down.
FPO	Formación Profesional Ocupacional.
FSE	Fondo Social Europeo.
FUNDESCO	Fundación para el Desarrollo y la Función Social de las Comunicaciones.
GLARP	Grupo Latinoamericano de Rehabilitación Profesional.
HANDYNET	Sistemas Informatizados al Servicio de las Personas con Discapacidad.
HEART	Actividades Horizontales Europeas en Tecnología de la Rehabilitación.
I+D	Investigación y Desarrollo.
ICTA	Comisión Internacional en Tecnología y Accesibilidad.
IEPALA	Instituto de Estudios para América Latina.
IFA	Federación Internacional sobre la Vejez.
IMSERSO	Instituto de Mayores y Servicios Sociales.
INAP	Instituto Nacional de Administraciones Públicas.
INE	Instituto Nacional de Estadística.
INGESA	Instituto Nacional de Gestión Sanitaria.
INSHT	Instituto Nacional de Seguridad e Higiene en el Trabajo.
INSS	Instituto Nacional de la Seguridad Social.
IRPF	Impuesto sobre la Renta de las Personas Físicas.
ISFAS	Instituto Social Fuerzas Armadas.
ISO	Organización Internacional de Normalización.
LISMI	Ley de Integración Social de Minusválidos.
MEC	Ministerio de Educación y Ciencia.
MTAS	Ministerio de Trabajo y Asuntos Sociales.

anexos - RELACIÓN DE SIGLAS Y SU SIGNIFICADO

OAR	Organización de Ayuda al Refugiado.
OCDE	Organización para la Cooperación y Desarrollo Económico.
OISS	Organización Iberoamericana de Seguridad Social.
OIT	Organización Internacional del Trabajo.
OM	Orden Ministerial.
OMS	Organización Mundial de la Salud.
ONCE	Organización Nacional de Ciegos de España.
ONG	Organizaciones no Gubernamentales.
ONU	Organización Naciones Unidas.
OPM	Observatorio de las Personas Mayores.
PACI	Planes Anuales de Cooperación Internacional.
PAS	Prestación de Asistencia Social.
PFHC	Prestación Familiar por hijo a cargo.
PFHCM	Prestación Familiar por hijo a cargo minusválido.
PIA	Programa Individual de Atención.
PMR	Personas con Movilidad Reducida.
PNC	Pensión no Contributiva.
PREDIF	Plataforma Representativa Estatal de Discapacitados.
PROMECA	Programa de Mejora de la Calidad.
RD	Real Decreto.
RI	Rehabilitación Internacional.
RI-ECA	Rama de Rehabilitación Internacional Integrada por países de la Unión Europea.
RPSP	Registro de prestaciones sociales públicas.
RPT	Relación de puestos de trabajo.
SAAD	Sistema para la Autonomía y Atención a la Dependencia.
SATP	Subsidio por Ayuda a Tercera Persona.
SECIPI	Secretaría de Estado para la Cooperación Internacional y para Iberoamérica.
SEPE	Servicio Público de Empleo Estatal.
SGIM	Subsidio de Garantía de Ingresos Mínimos. SIP Sistema de Información de Personal.
SISAAD	Sistema de Información del Sistema para la Autonomía y Atención a la Dependencia.
SMGT	Subsidio de Movilidad y Compensación Gastos de Transporte.
SSCC	Servicios Centrales.
TGSS	Tesorería General de la Seguridad Social.
TIDE	Telemática para Personas con Discapacidad y Mayores.
UAP	Unidades de Autonomía Personal del CEAPAT
UAT	Unidad de Atención Técnica.
UE	Unión Europea.
UEC	Unidad Económica de Convivencia.
UGT	Unión General de Trabajadores.
UIMP	Universidad Internacional Menéndez Pelayo.
USL	Unidades de Salud Laboral.
USO	Unión Sindical Obrera.

4.1. SERVICIOS CENTRALES

■ Instituto de Mayores y Servicios Sociales

Avda. de la Ilustración con vuelta a c/ Ginzo de Limia, n.º 58.

Teléfono 913 63 88 88 (Centralita para todos los servicios).

Código Postal 28029.

Información: +34 913 638 916/09

Dirección General.

Tfno.: +34 913 63 8 5 92/ 93/ 94.

Gabinete del Director General.

Tfno.: +34 913 63 8 5 96.

Secretaría General.

Tfno.: +34 913 63 8 6 49/50.

Subdirección General de Planificación, Ordenación y Evaluación.

Tfno.: +34 913 638 737.

Subdirección General de Gestión.

Tfno.: +34 913 638 822/25.

Subdirección General de Análisis Presupuestario y de Gestión Financiera.

Tfno.: +34 913 638 834.

4.2. SERVICIOS PERIFÉRICOS NO TRANSFERIDOS

■ Ceuta

Dirección Territorial. Ceuta. Avda. de África, s/n.

Tfno.: +34 956 522 907. Código Postal 51002.

Centro Social de Mayores con Unidad de Estancia Diurna

Polígono Virgen de África, s/nº - CÓDIGO POSTAL: 51002

Tfno.: +34 956 522 150 - Código Postal 51002.

Centro Base. Avda. de África, s/n.

Tfno.: +34 956. 522 907 - Código Postal 51002.

■ Melilla

Dirección Territorial. Melilla. Querol, 31.

Tfno.: +34 952 673 314/ 26 03/ 85 83. Código Postal: 52004.

Residencia de la Tercera Edad Melilla. C/Huerta Carrillo Navarro, s/nº

Tfno.: +34 952 976400. Código Postal: 52005.

Centro Base. Querol 31.

Tfno.: +34 952 674 887. Código Postal: 52004.

4.3. CENTROS GESTIONADOS DIRECTAMENTE POR EL IMSERSO

■ Centros de Promoción de la Autonomía Personal (CAP/CRMF)

CAP/CRMF DE LARDERO (La RIOJA)

Donantes de Sangre, 4.

Tfno.: +34 941 448 113. Código Postal: 26140.

CAP/CRMF DE ALBACETE

C/ Jesús del Gran Poder, 1.

Tfno.: +34 967216501. Código Postal: 02006

CAP/CRMF DE SALAMANCA

Avda. Villamayor, 79 - 85.

Tfno.: +34 923 234 850/2404 12. Código Postal: 37006

CAP/CRMF DE MADRID

Camino de Valderrivas, 113

Tfno.: +34 914 781 011. Código Postal: 28038

CAP/CRMF DE SAN FERNANDO (CÁDIZ)

Pintor Fernando Vela, s/n.

Tfno.: +34 956 487 904. Código Postal: 11100

CAP/CRMF DE BERGONDO (A CORUÑA)

Camión Praia do Regueiro, s/n (Fiobre)
Tfno.: +34981791670. Código Postal: 15165

■ Centros de Atención y Referencia para personas con Dependencia (CAD/CAMF)

CAD/ CAMF DE ALCUÉSCAR (Cáceres)

El Prado, s/n.
Tfno.: +34 927 384 125. Código Postal: 10160.

CAD/ CAMF DE POZOBLANCO (Córdoba)

Ctra. de Circunvalación, s/n.
Tfno.: +34 957771561. Código Postal: 14400

CAD /CAMF DE GUADALAJARA

San Isidro, 6
Tfno.: +34 949 216 469. Código Postal: 19005

CAD/ CAMF DE EL FERROL (A Coruña)

San Pedro de Leixa s/n.
Tfno.: +34 981 322 727. Código Postal: 15405

CAD/ CAMF DE LEGANÉS (Madrid)

Avda. de Alemania, 14. Barrio Carrascal.
Tfno.: +34 916 862 711. Código Postal: 28916

■ Centro de Referencia Estatal de Atención al Daño Cerebral (CEADAC)

C/Río Bullaque s/n
Tfno.: +34 917 355 190. Código Postal: 28034 - Madrid

■ Centro de Referencia Estatal de Autonomía Personal y Ayudas Técnicas (CEAPAT)

C/ Los Extremeños nº 1.
Tfno.: +34 913 634 800. Código Postal: 28018 – Madrid

■ Centro de Referencia Estatal para la Atención a Personas con Grave Discapacidad y para la Promoción de la Autonomía Personal y Atención a la Dependencia

C/ Limonar de Cuba, s/nº c/v a C/ Antonio Pereira
Tfno: +34 987 843 300. Código Postal: 24010 - San Andrés del Rabanedo (León)

4.4. SERVICIOS SOCIALES EN COMUNIDADES AUTÓNOMAS

■ Comunidad Autónoma de Andalucía

Sevilla

Consejería para la Igualdad y Bienestar Social. Avda. de Hytasa, 14
Tfno.:+34 955 048 000. Código postal 41071.

Dirección General de Servicios Sociales e Inclusión. Avda. de Hytasa, 14
Tfno.:+34 955 048 000. Código postal 41071.

Dirección General de Personas Mayores. Avda. de Hytasa, 14
Tfno.: +34 955 048 000. Código postal 41006.

■ Comunidad Autónoma de Aragón

Zaragoza

Dirección de la Gerencia del Instituto Aragonés de Servicios Sociales. C/ Cesáreo Alierta, 9/11- 2ª Pta.
Tfno.: 976 71 56 00. Código Postal 50071

■ Comunidad Autónoma del Principado de Asturias

Oviedo

Consejería de Bienestar Social. C/ Alférez Provisional, s/n.

Tfno.: +34 985 106 551. Código postal 33071.

Establecimientos Residenciales para Ancianos de Asturias. C/ Arzobispo Guisasola, 14

Tfno.: +34 985 106 957. Código Postal 33071

Dirección General de Planificación y Calidad. C/ Arzobispo Guisasola, 14

Tfno.: +34 985 668 182. Código Postal: 33071

Dirección General de Prestaciones y Servicios de Proximidad. C/ Arzobispo Guisasola, 14

Tfno.: +34 985 106 592

■ Comunidad Autónoma de las Illes Balears

Palma de Mallorca

Consejería de Asuntos Sociales, Promoción e Inmigración. Plza. de la Drassana, 4.

Tfno.: +34 971 177 400. Código postal 07012.

Dirección General de Atención a la Dependencia. Plza. de la Drassana, 4.

Tfno.: +34 971 177 003. Código postal 07012.

■ Comunidad Autónoma de Canarias

Santa Cruz de Tenerife

Consejería de Bienestar Social, Juventud y Vivienda. Leoncio Rodríguez, 7

Tfno.: +34 922 477 000. Código Postal 38071.

Dirección General de Bienestar Social. Avda. Benito Pérez de Armas, 4

Tfno.: +34 922 474 444. Código Postal 38071.

Las Palmas

Consejería de Bienestar Social, Juventud y Vivienda. P. Agustín Millares Carló, 18.
Tfno.: +34 928 306 000. Código Postal 35071.

Dirección General de Bienestar Social. P. Agustín Millares Carló, 18.
Tfno.: +34 928 306 000. Código Postal 35071.

■ Comunidad Autónoma de Cantabria

Santander

Consejería de Empleo y Bienestar Social. C/ Peña Herbosa, 29
Tfno. +34 942 207 100. Código postal 39003.

Dirección General de Servicios Sociales. C/ Peña Herbosa, 29
Tfno.: +34 942 207 776. Código postal 39003.

■ Comunidad Autónoma de Castilla-La Mancha

Toledo

Consejería de Bienestar Social. Avda. de Francia, 4.
Tfno.: +34 925 267 200. Código Postal 45071.

Dirección General de Atención a Personas Mayores y Discapacitadas. Avda.. de Francia, 4
Tfno.: +34 925 288 955. Código Postal 45071.

■ Comunidad Autónoma de Castilla y León

Valladolid

Consejería de Familia e Igualdad de Oportunidades. C/ Mieses, 17
Tfno.: +34 983 410 900. Código Postal 47071.

Gerencia de Servicios Sociales. C/ Mieses, 17
Tfno.: +34 983 413 960. Código Postal 47071.

■ Comunidad Autónoma de Cataluña

Barcelona

Departamento de Acción Social y Ciudadanía. Plaza Pau Vila, 1. (Palau de Mar)

Tfno.: +34 934 831 000/51. Código Postal 08003.

Instituto Catalán de Asistencia y Servicios Sociales. Plaza Pau Vila, 1. (Palau de Mar)

Tfno.: +34 934 831 000. Código Postal 08003.

■ Comunidad Autónoma de Extremadura

Mérida (Badajoz)

Consejería de Sanidad y Dependencia. C/ Adriano, 4

Tfno.: +34 924 004100. Código Postal 06800.

Dirección Gral. de Promoción, Autonomía Personal y Atención a la Dependencia C/ Adriano, 4

Tfno.: +34 924 004100. Código Postal 06800.

■ Comunidad Autónoma de Galicia

Santiago de Compostela

Vicepresidencia de Igualdad y de Bienestar. Edificio Administrativo San Caetano.

Tfno.: +34 981 545 400. Código Postal 15704.

Dirección General de Acción Social. Edificio Administrativo San Caetano

Tfno.: +34 981 540 076. Código Postal 15704.

■ Comunidad Autónoma de Madrid

Madrid

Consejería de Familia y Servicios Sociales. Alcalá, 63.

Tfno.: +34 914 206 900. Código Postal 28014.

Dirección General de Servicios Sociales. Alcalá 63.
Tfno.: +34 914 206 915. Código Postal 28014.

Dirección General del Mayor. Agustín de Foxá, 31.
Tfno.: +34 915 803 753. Código Postal 28036.

■ Comunidad Autónoma de la Región de Murcia

Murcia

Consejería de Política Social, Mujer e Inmigración. C/ Central, 13
Tfno.: +34 968 375 183. Código Postal 30100 – Espinardo (Murcia)

Instituto Murciano de Acción Social. C/ Alonso Espejo, s/n.
Tfno.: +34 968 362 082. Código Postal 30071.

■ Comunidad Foral de Navarra

Pamplona

Instituto Navarro de Bienestar Social. C/ González Tablas, s/n.
Tfno.: +34 848 426 861. Código Postal 31003.

■ Comunidad Autónoma del País Vasco

Vitoria-Gastéiz

Consejería de Vivienda y Asuntos Sociales. C/ Donostia. San Sebastián, 1.
Tfno.: +34 945 018 000. Código Postal 01010.

Dirección de Bienestar Social. C/ Donostia San Sebastián, 1.
Tfno.: +34 945 018 000. Fax 945 01 93 11. Código Postal 01010.

San Sebastián

Diputación Foral de Guipúzcoa. Departamento de Servicios Sociales. Paseo de Zarategui, 99.
Tfno.: +34 943 112 111. Fax 943 11 26 21. Código Postal 20015.

Bilbao

Instituto Tutelar de Vizcaya. Departamento de Acción Social. Ugasko, 3 bis, 1º
Telef. +34 946 083 740. Código Postal 48014

Instituto Foral de Asistencia Social. C/ Ugasko, 5, bis, 1ª
Tfno.: +34 944 067 801/7649. Código Postal 48014.

■ Comunidad Autónoma de La Rioja

Logroño

Consejería de Servicios Sociales. Vara del Rey, 41-bis
Tfno.: +34 941 29 1 100. Código Postal 26071.

Dirección General de Recursos Servicios Sociales. Villamediana, 17.
Tfno.: +34 941 291 768. Código Postal 26071.

■ Comunidad Autónoma Valenciana

Valencia

Secretaría Autonómica de Bienestar Social – Pg. De L'Albarreda, 16
Tfno.: +34 963 428 500. Código Postal 46010.

Dirección General de Acción Social y Mayores. C/ Colóm, 80.
Tfno.: +34 963 428 500. Código Postal 46004.

■ Ciudad Autónoma de Ceuta

Consejería de Asuntos Sociales. Palacio Autonómico.
Tfno.: +34 956 528 200. Código Postal 51001.

■ Ciudad Autónoma de Melilla

Consejería de Bienestar Social y Sanidad. Plaza de España, 1
Tfno.: +34 952 699 157. Código Postal 52001.