



INFORME DE EVIDENCIAS

TRASTORNO MENTAL GRAVE
JULIO 2022



MINISTERIO
DE DERECHOS SOCIALES
Y AGENDA 2030

SECRETARÍA DE ESTADO
DE DERECHOS SOCIALES

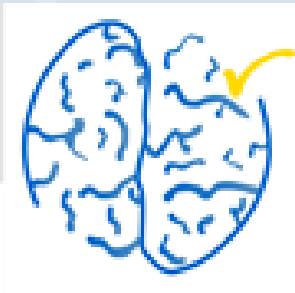

Centro de
Referencia
Estatad de
Atención
Psicosocial



ACTUALIDAD Y EVIDENCIA CIENTÍFICA SOBRE SALUD MENTAL Y TMG

INFORMES Y ESTUDIOS



Informe mundial sobre salud mental: transformar la salud mental para todos.

Panorama general [World mental health report: transforming mental health for all. Executive summary].

Ginebra: Organización Mundial de la Salud; 2022.

LITERATURA CIENTÍFICA

Psychosis during the COVID-19 pandemic: A systematic review of case reports and case series.

Amna Mohyud Din Chaudhary, Nabihah Batool Musavi, Sundas Saboor, Sana Javed, Sonia Khan, Sadiq Naveed.

J Psychiatr Res. 2022 Jul 1. <https://doi.org/10.1016/j.jpsychires.2022.06.041>

Effects of Restorative Environment and Presence on Anxiety and Depression Based on Interactive Virtual Reality Scenarios.

Zhimeng Wang, Yue Li, Jingchen An, Wenyi Dong, Hongqidi Li, Huirui Ma, Junhui Wang, Jianping Wu, Ting Jiang, Guangxin Wang.

Int J Environ Res Public Health. 2022 Jun 27.
<https://doi.org/10.3390/ijerph19137878>



Schizophrenia Polygenic Risk and Experiences of Childhood Adversity: A Systematic Review and Meta-analysis.

Grace E Woolway, Sophie E Smart, Amy J Lynham, Jennifer L Lloyd, Michael J Owen, Ian R Jones, James T R Walters, Sophie E Legge.

Schizophr Bull. 2022 Jun 8. <https://doi.org/10.1093/schbul/sbac049>

The transition from adolescence to adulthood in patients with schizophrenia: Challenges, opportunities and recommendations.

Celso Arango, Jan K Buitelaar, Christoph U Correll, Covadonga M Díaz-Caneja, Maria L Figueira, W Wolfgang Fleischhacker, Daniele Marcotulli, Mara Parellada, Benedetto Vitiello.

Eur Neuropsychopharmacol. 2022 Jun.
<https://doi.org/10.1016/j.euroneuro.2022.04.005>

Differences between delusional disorder and schizophrenia: A mini narrative review.

Alexandre González-Rodríguez, Mary V Seeman.

World J Psychiatry. 2022 May 19. <https://doi.org/10.5498/wjp.v12.i5.683>



MATERIAL DE CONGRESOS, JORNADAS Y CURSOS

Taller sobre Trastorno Mental Grave y Patología Dual

Fecha emisión: 8 de junio de 2022. IV Taller.

Duración: 1:30.

Organiza: Hospital de Día Lajman y Asociación La Barandilla.

Ponente: Dr. Nestor Szerman. Psiquiatra experto en patología dual. Presidente fundador de la Sociedad Española Patología Dual.

Jornadas para familiares y pacientes con adicciones y patología dual

Fecha emisión: 17 de junio de 2022.

Duración: 3:26.

Organiza: Fundación Patología Dual de la SEPD con la colaboración del Instituto de Adicciones de Madrid Salud y el Ayuntamiento de Madrid.

OTROS RECURSOS

Podcast sobre salud mental: Profunda mente



**Foto de Pixabay*

Fuente de información: La Ventana, Cadena Ser.

Programa: Un programa que trata de visibilizar la otra gran pandemia, la de los problemas de salud mental, cada vez más presentes en la sociedad.

Algunos rostros conocidos ofrecen su testimonio y vivencias personales con algunos de ellos. Y junto a Carles Francino y psicólogos expertos, charlarán para visibilizarlos y ayudar a otras personas a gestionar estas situaciones.

SALUD MENTAL ALREDEDOR DEL MUNDO

Qué es y qué no es un trastorno bipolar, el problema mental grave más banalizado

SALUD MENTAL - INHSA - 01
Qué es y qué no es un trastorno bipolar, el problema mental grave más banalizado

Este trastorno del ánimo no debe confundirse con las variaciones normales del humor, las reacciones emocionales intensas o la inestabilidad de carácter



El trastorno bipolar afecta a entre el 1% de la población.
NATALIA PÉREZ MONTE, AGENTE SOCIAL Y EDUCATIVA

Este trastorno del ánimo no debe confundirse con las variaciones normales del humor, las reacciones emocionales intensas o la inestabilidad de carácter.

Fuente de información: El País. Salud y Bienestar.

Fecha: 01 de julio de 2022.

Autor: Guillermo Lahera. Profesor titular de Psiquiatría en la Universidad de Alcalá y jefe de sección en el Hospital Universitario Príncipe de Asturias. Secretario de la Sociedad Española de Psiquiatría y Salud Mental.

Uno de cada cinco casos de depresión es atribuible al estrés laboral

Fuente de información: Centro de Investigación Biomédica en Red Salud Mental (CiberSam).

Fecha: 05 de julio de 2022.

Referencia del artículo:

Global population attributable fraction of potentially modifiable risk factors for mental disorders: a meta-umbrella systematic review. Dragioti E, Radua J, Solmi M, Arango C, Oliver D, Cortese S, Jones PB, Il Shin J, Correll CU, Fusar-Poli P. Mol Psychiatry. 2022 Apr 28. doi: [10.1038/s41380-022-01586-8](https://doi.org/10.1038/s41380-022-01586-8)